

# Krankenhaus-Report 2007

## „Krankenhausvergütung – Ende der Konvergenzphase“

Jürgen Klauber / Bernt-Peter Robra /  
Henner Schellschmidt (Hrsg.)

Schattauer (Stuttgart) 2008

Auszug Seite 393-471



20 Krankenhaus-Directory – DRG-Krankenhäuser 2006 ..... 393

# 20 Krankenhaus-Directory – DRG-Krankenhäuser 2006

Das Directory deutsche Krankenhäuser 2006 basiert wie in den Vorjahren auf den Aufstellungen der Entgelte und Budgetermittlung (AEB) gemäß Krankenhausentgeltgesetz (KHEntgG). Den nachfolgenden Darstellung liegen Vereinbarungsdaten und nicht die tatsächlich erbrachten Leistungen der jeweiligen Einrichtung zu Grunde. Im Jahr 2005 hat der Konvergenzprozess begonnen, in dem das Budget von DRG-Krankenhäusern bis 2009 stufenweise an einen landesweiten Basisfallwert angepasst wird.

Insgesamt werden 1 622 Krankenhäuser vorgestellt. 53 Krankenhäuser aus der Liste sind für das Jahr 2006 als besondere Einrichtung zu zählen. Von den 1 569 Krankenhäusern im DRG-Bereich operieren 15 im Jahr 2007 nicht mehr als eigenständige Einrichtungen, sondern sind mit einem weiteren Haus fusioniert.

Die einzelnen Spalten des Directory haben, soweit sie nicht selbsterklärend sind, folgende Bedeutung:

## Krankenhausname

Mit einem \* gekennzeichnete Einrichtungen haben nach Abschluss der Vereinbarung 2006 mit einem anderen Krankenhaus fusioniert.

## Betten

Jedes Krankenhaus wird nach seiner Bettenzahl klassifiziert und einer von sechs Kategorien zugeordnet. Die verwendeten Symbole bedeuten Folgendes:

- <50 = unter 50 Betten
- <200 = 50 bis unter 200 Betten
- <500 = 200 bis unter 500 Betten
- <1 000 = 500 bis unter 1 000 Betten
- >1 000 = 1 000 Betten und mehr.

Die Angaben stammen überwiegend aus dem Jahr 2006, andernfalls aus den Vorjahren.

Krankenhäuser mit einer Bettenzahl von 200 bis unter 500 bilden mit 39% der hier dargestellten Einrichtungen die größte Gruppe, gefolgt von der Größenklasse 50 bis unter 200 mit 27% und kleiner 50 mit 19%. Lediglich 4% der dargestellten Häuser weisen mehr als 1 000 Betten auf.

## Träger

In dieser Spalte wird die Trägerschaft des Krankenhauses mit folgenden Abkürzungen geschlüsselt:

- ö für öffentlich
- fg für freigemeinnützig
- p für privat.

Krankenhäuser in freigemeinnütziger Trägerschaft stellen 42 % der hier dargestellten Einrichtungen, gefolgt von den öffentlichen Häusern mit 39%. Die restlichen 19% befinden sich in privater Trägerschaft.

### **BFW (Basisfallwert)**

Der Basisfallwert ist der Eurobetrag, der im Prinzip multipliziert mit der Bewertungsrelation den Preis einer DRG-Fallpauschale festlegt. Bei den hier ausgewiesenen Basisfallwerten aus dem Jahr 2006 handelt es sich um den Wert ohne Ausgleiche und Berichtigungen. Dieser entspricht in der Regel nicht dem tatsächlichen Zahlbetrag, welcher Ausgleiche aus Vorperioden und Korrekturbeträge bei unterjährigem Inkrafttreten beinhaltet.

In der Spalte BFW ist ein „BE“ zu finden, wenn das gesamte Krankenhaus 2006 nach der Fallpauschalenverordnung besondere Einrichtungen (FPVBE) 2006 vereinbart wurde und somit als Ganzes von der Anwendung der DRG-Fallpauschalen und der Budgetkonvergenz ausgenommen ist.

### **Budget-Konv. in %**

Im Rahmen der Konvergenzphase von 2005 bis 2009 werden Basisfallwert und Budget von DRG-Krankenhäusern stufenweise an den jeweiligen landesweiten Basisfallwert (LBFW) angepasst. Vereinfacht dargestellt erhalten Einrichtungen mit einem Basisfallwert unterhalb des LBFW eine Budgeterhöhung, Krankenhäuser oberhalb des LBFW eine Budgetabsenkung. Diese Budgetveränderung wird als Anpassungsbetrag bezeichnet. 2006, also in der zweiten Stufe, erfolgt eine Konvergenz um 23,5% des rechnerischen Anpassungsbetrags. Die negative Anpassung ist für das Jahr 2006 auf eine Obergrenze von 1,5% des Krankenhausbudgets begrenzt, für positive Anpassungsbeträge existiert keine Obergrenze.<sup>1</sup>

In der Spalte wird die prozentuale Budgetanpassung durch die Konvergenz gegen den landesweiten Basisfallwert dargestellt. Beträgt der Wert  $-1,5$ , so handelt es sich um ein Krankenhaus, für das die Obergrenzenregelung gegriffen hat.

Krankenhäuser, die 2006 einen positiven Anpassungsbetrag vereinbart haben, werden im Weiteren als Konvergenzgewinner bezeichnet, solche mit einem negativen als Konvergenzverlierer. Krankenhäuser, die aufgrund der Obergrenzenregelung nicht den kompletten Anpassungsbetrag als Budgetminderung hinnehmen mussten, gelten als geschonte.

Mit 60% der hier dargestellten Einrichtungen überwiegt der Anteil der Konvergenzgewinner gegenüber dem der Konvergenzverlierer. Mit 43% wurde zudem ein relevanter Anteil der Konvergenzverlierer von der vollständigen Budgetanpassung geschont. Somit ist der Anteil der Konvergenzgewinner gegenüber dem Directory des Jahres 2005 gestiegen und der Anteil der geschonten Verlierer rückläufig. Im Krankenhaus-Report 2006 wurde der Anteil der Gewinner mit 53% festgestellt, der Anteil der Geschonten betrug 49%.

Dabei sind mehr Budgeterhöhungen bei den Gewinnern angefallen, als die Verlierer abgeben mussten: Das bundesweite Saldo der durch die Konvergenz umver-

<sup>1</sup> Im Jahr 2005 lautete der Anpassungsschritt 15,0%, die Obergrenze lag bei 1,0% des Budgets. Die Regelungen finden sich im Detail in § 4 des Krankenhausentgeltgesetzes.

Tabelle 20–1

**Konvergenzwirkungen nach Bundesländern im Jahr 2006**

	LBFW	VB	BE KH	DRG KH	Konvergenz- gewinner	Konvergenz- verlierer	davon: geschont
	Anzahl				in %		
Brandenburg	2 642	47	4	43	51	49	29
Berlin	2 955	39	0	39	74	26	30
Baden-Württemberg	2 814	211	9	202	56	43	53
Bayern	2 737	300	19	281	64	35	48
Bremen	2 849	12	0	12	58	42	40
Hessen	2 786	113	4	109	61	39	40
Hamburg	2 847	16	1	15	73	27	50
Mecklenburg-Vorpommern	2 625	25	1	24	75	25	33
Niedersachsen	2 756	176	1	175	50	49	38
Nordrhein-Westfalen	2 687	369	7	362	59	40	42
Rheinland-Pfalz	2 956	77	1	76	76	22	47
Schleswig-Holstein	2 653	51	3	48	60	35	41
Saarland	2 902	25	0	25	40	60	60
Sachsen	2 711	78	1	77	49	51	36
Sachsen-Anhalt	2 730	44	0	44	48	52	48
Thüringen	2 722	39	2	37	65	35	23

Krankenhaus-Report 2007

Wido

teilten Budgets beträgt +144 Millionen Euro. Im Jahr 2005 betrug der Wert noch +4 Millionen Euro.

Tabelle 20–1 illustriert die Konvergenzwirkungen nach Bundesländern. Der Anteil der Konvergenzgewinner variiert zwischen 76% in Rheinland-Pfalz und 40% im Saarland. Die geschonten Einrichtungen umfassen einen Anteil an den Konvergenzverlierern zwischen 60% im Saarland und 23% in Thüringen.

Für Krankenhäuser mit einer Bettenzahl von 200 bis unter 500 Betten lässt sich ein überdurchschnittlicher Anteil an Konvergenzgewinnern feststellen, für Einrichtungen von 50 bis unter 200 Betten ein leicht unterdurchschnittlicher. Die hier dargestellten Krankenhäuser mit über 1 000 Betten sind im Budgetjahr 2006 überwiegend Konvergenzverlierer. Verglichen mit den Ergebnissen des Vorjahres ist für 2006 festzustellen, dass der Anteil der Gewinner unter Einrichtungen mit hohen Bettenzahlen ansteigend ist, was sich besonders in der Bettenklasse zwischen 500 bis unter 1 000 Betten zeigt (Abbildung 20–1).

Innerhalb der Gruppe der Krankenhäuser in freigemeinnütziger Trägerschaft ist der Anteil der Konvergenzgewinner überdurchschnittlich, in den übrigen unterdurchschnittlich. Am niedrigsten ist der Anteil der Konvergenzgewinner in der Gruppe der privaten Krankenhäuser. Im Jahr 2005 wiesen die Krankenhäuser in öffentlicher Trägerschaft den geringsten Anteil an Gewinnern auf (Abbildung 20–2).

Abbildung 20–1

## Anteil Konvergenzgewinner im Jahr 2006 nach Bettenklassen

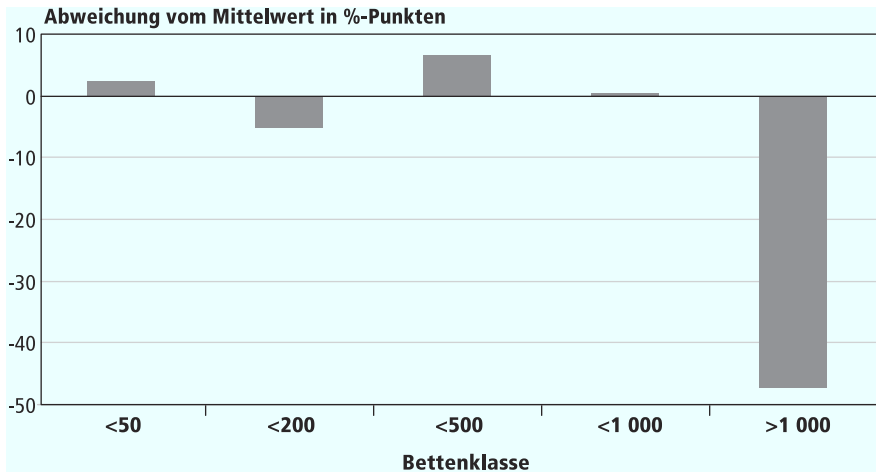

Krankenhaus-Report 2007

WIdO

Die Darstellung nach Regionstypen verdeutlicht, dass Konvergenzgewinner in ländlichen Regionen überrepräsentiert sind, während sie in Agglomerations- und verstärkerten Räumen unterdurchschnittliche Anteile aufweisen (Abbildung 20–3).

Abbildung 20–2

## Anteil Konvergenzgewinner im Jahr 2006 nach Trägerarten

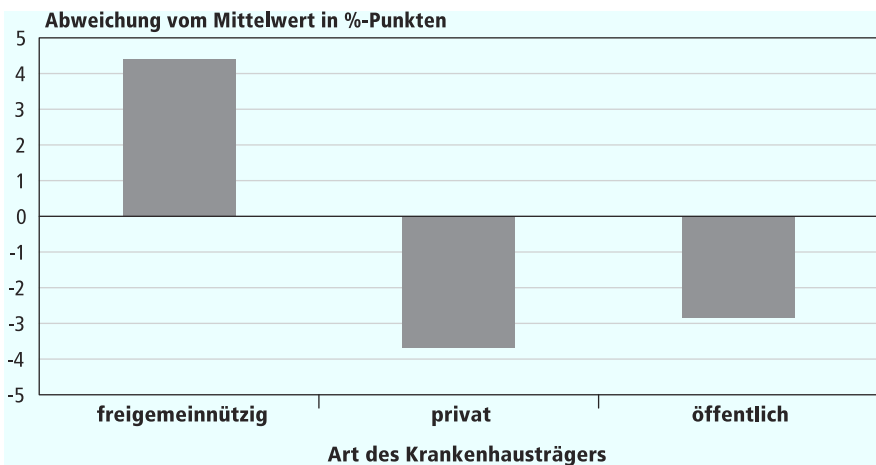

Krankenhaus-Report 2007

WIdO

Abbildung 20–3

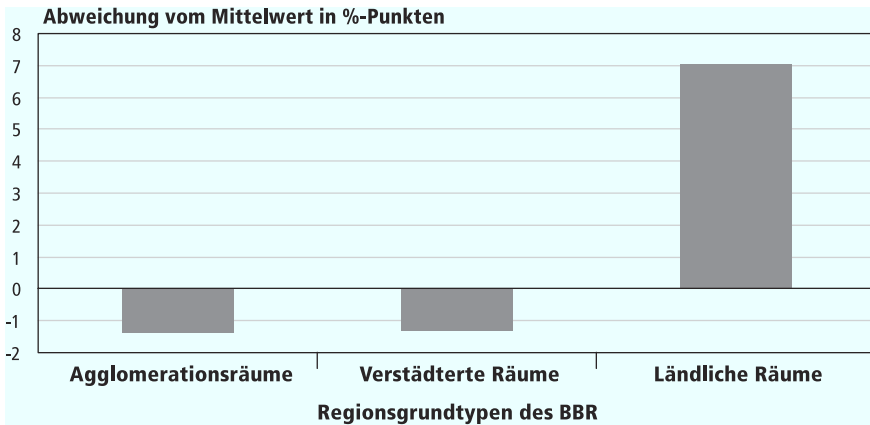
**Anteil Konvergenzgewinner im Jahr 2006 nach den Regionsgrundtypen des BBR**

Quelle: BBR und WIdO

Krankenhaus-Report 2007

WIdO

**Umsetzungszeitpunkt**

Vereinbarungsergebnisse auf Krankensebene können während der Konvergenzphase erst mit vorliegendem Landesbasisfallwert erzielt werden, sofern nicht Abschlüsse mit mehrjährigen Laufzeiten getroffen wurden.

Der erste vereinbarte Landesbasisfallwert für die Budgetrunde 2006 lag im Februar aus Niedersachsen vor, sodass dort die Budgetverhandlungen auch am frühesten beginnen konnten. Bis Juli 2006 waren mit zwölf dreiviertel aller Landesbasisfallwerte vereinbart und im November lag mit der Vereinbarung aus Hamburg auch der letzte Wert vor.

In der Konsequenz liegen im Jahr 2006 keine prospektiven Vereinbarungen vor. Zu 81 % der hier beobachteten Einrichtungen bzw. 77 % der Fälle konnten die Vereinbarungen unterjährig umgesetzt werden. Die übrigen erfolgten retrospektiv (Abbildung 20–4).

**Casemix**

Der Casemix ist die Summe aller Bewertungsrelationen einer Einrichtung. Jedes Krankenhaus wird anhand des vereinbarten Casemix klassifiziert und einer von sechs Kategorien zugeordnet. Die verwendeten Symbole bedeuten Folgendes:

- <1 000 = unter 1 000 Bewertungsrelationen
- <5 000 = 1 000 bis unter 5 000 Bewertungsrelationen
- <10 000 = 5 000 bis unter 10 000 Bewertungsrelationen
- <20 000 = 10 000 bis unter 20 000 Bewertungsrelationen
- <50 000 = 20 000 bis unter 50 000 Bewertungsrelationen
- >50 000 = 50 000 Bewertungsrelationen und mehr.

Abbildung 20–4

## Umsetzungszeitpunkte

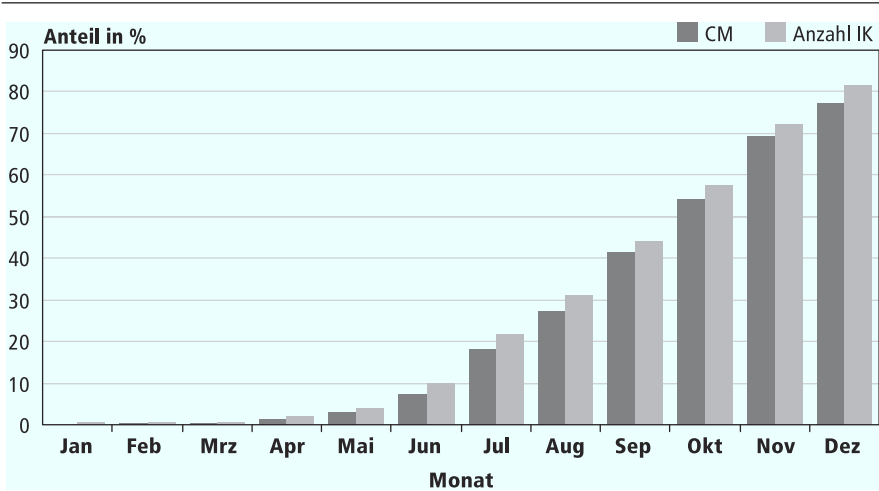

Krankenhaus-Report 2007

WidO

**CMI (Casemix-Index)**

Der Casemix-Index (CMI) zeigt die mittlere Fallschwere eines Krankenhauses an. Er berechnet sich aus dem Quotienten des Casemix (Summe aller Bewertungsrelationen eines Krankenhauses) und der Gesamtzahl der über DRGs abgerechneten Fälle eines Krankenhauses.

**Abw. CMI Land (nur im Internet)**

Für jede Einrichtung erfolgt ein Vergleich zwischen dem individuellen CMI und dem entsprechenden Landeswert (Internetportal [www.krankenhaus-report-online.de](http://www.krankenhaus-report-online.de)). Die Abweichungen werden mit folgenden Symbolen gekennzeichnet:

- +++ = Abweichung vom Landeswert von über 20%
- ++ = Abweichung vom Landeswert von 10% bis unter 20%
- + = Abweichung vom Landeswert von 0% bis unter 10%
- = Abweichung vom Landeswert von 0% bis über –10%
- – = Abweichung vom Landeswert von –10% bis über –20%
- – – = Abweichung vom Landeswert von –20% und darunter.

**Leistungsdichte Basis-DRGs (25%/50%)**

Es wird jeweils angegeben, mit wie vielen Basis-DRGs (ADRGs) jeweils 25% und 50% aller Leistungen eines Hauses erreicht werden. Basis-DRGs stellen eine Obergruppe für eine oder mehrere DRGs dar, die durch die gleichen Diagnosen- und/oder Prozedurencodes definiert sind. DRGs innerhalb einer Basis-DRG unterscheiden sich durch ihren Ressourcenverbrauch, d. h. durch eine Schweregradunterteilung. In der G-DRG Version 2006 existieren 544 Basis-DRGs.

**Leistungsdichte Basis-DRGs (25%/50%/75%) (nur im Internet)**

Im Internetportal [www.krankenhaus-report-online.de](http://www.krankenhaus-report-online.de) befindet sich eine zusätzliche Spalte für die Zahl der Basis-DRGs zu 75% aller Leistungen.

**TOP 3 MDC**

In einer weiteren Annäherung an das DRG-Leistungsspektrum eines Hauses werden die drei jeweils stärksten MDCs mit ihrer Nummer sowie dem jeweiligen Prozentanteil an sämtlichen DRG-Leistungen dokumentiert. Die Nummern der MDCs bedeuten Folgendes:

- 1 Pre-MDC
  - 1 Krankheiten und Störungen des Nervensystems
  - 2 Krankheiten und Störungen des Auges
  - 3 Krankheiten und Störungen im HNO-Bereich
  - 4 Krankheiten und Störungen der Atmungsorgane
  - 5 Krankheiten und Störungen des Kreislaufsystems
  - 6 Krankheiten und Störungen der Verdauungsorgane
  - 7 Krankheiten und Störungen an hepatobiliärem System und Pankreas
  - 8 Krankheiten und Störungen am Muskel-Skelett-System und Bindegewebe
  - 9 Krankheiten und Störungen an Haut, Unterhaut und Mamma
  - 10 Endokrine, Ernährungs- und Stoffwechselkrankheiten
  - 11 Krankheiten und Störungen der Harnorgane
  - 12 Krankheiten und Störungen der männlichen Geschlechtsorgane
  - 13 Krankheiten und Störungen der weiblichen Geschlechtsorgane
  - 14 Schwangerschaft, Geburt und Wochenbett
  - 15 Neugeborene
  - 16 Krankheiten des Blutes, der blutbildenden Organe und des Immunsystems
  - 17 Hämatologische und solide Neubildungen
  - 18 Infektiöse und parasitäre Krankheiten
  - 19 Psychiatrische Krankheiten und Störungen
  - 20 Alkohol- und Drogengebrauch und alkohol- und drogeninduzierte psychische Störungen
  - 21 Verletzungen, Vergiftungen und toxische Nebenwirkungen von Drogen und Medikamenten
  - 22 Verbrennungen
  - 23 Faktoren, die den Gesundheitszustand beeinflussen und andere Inanspruchnahme des Gesundheitswesens.

Abbildung 20–5 illustriert, wie sich Fälle und Casemix anteilig auf die einzelnen MDCs verteilen. Im Internetportal findet sich die erweiterte Darstellung der TOP 5 MDCs.

**Partitionen in % (Verteilung über die Partitionen)**

Eine MDC kann in drei Partitionen aufgeteilt sein:

- DRGs liegen in der chirurgischen Partition, wenn sie eine Prozedur beinhalten, für die ein OP-Saal erforderlich ist.



Abbildung 20–5

## Verteilung von Fällen und Casemix im Jahr 2006 auf MDCs (in 1 000)

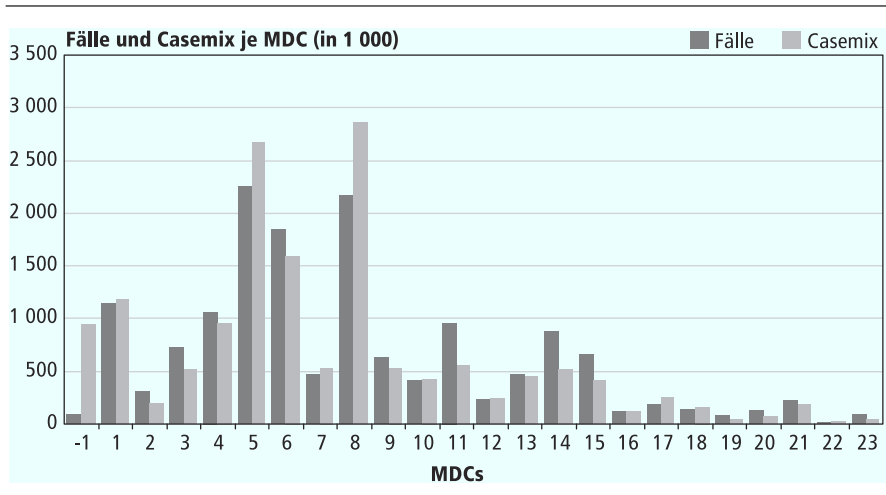

Krankenhaus-Report 2007

WlD0

- DRGs der anderen Partition beinhalten Prozeduren, für die kein OP-Saal erforderlich ist.<sup>2</sup>
- DRGs der medizinischen Partition beinhalten keine relevanten Prozeduren.

Die Abkürzungen der Partitionen bedeuten Folgendes:

O = operativ

A = andere

M = medizinisch.

Abbildung 20–6 illustriert die Verteilung von vereinbarten Fällen und Casemix auf die einzelnen Partitionen. In den betrachteten Krankenhäusern wurden insgesamt 15 349 390 DRG-Fälle vereinbart. Diese entfallen zu 37% auf die operative Partition, zu 6% auf die andere und zu 57% auf die medizinische Partition.

In der Printversion wird lediglich der prozentuale Anteil von Fällen in der operativen Partition dargestellt. Im Internetportal [www.krankenhaus-report-online.de](http://www.krankenhaus-report-online.de) sind alle drei Partitionen für jedes Krankenhaus ausgewiesen.

### Budgetanteile ZE/SE

Für Leistungen, die im Jahr 2006 noch nicht mit DRGs sachgerecht vergütet werden, können die Vertragspartner individuelle Leistungskomplexe und Entgelte vereinbaren. Dazu gehören u. a. 41 DRGs, zu denen das InEK keine sachgerechte Bewertungsrelation ermitteln konnte, aber auch Leistungen in besonderen Ein-

<sup>2</sup> Die Unterscheidung, ob eine Prozedur einen OP-Saal benötigt oder nicht, erfolgt anhand des Schlüssels, nicht anhand des Durchführungsorts.

Abbildung 20–6

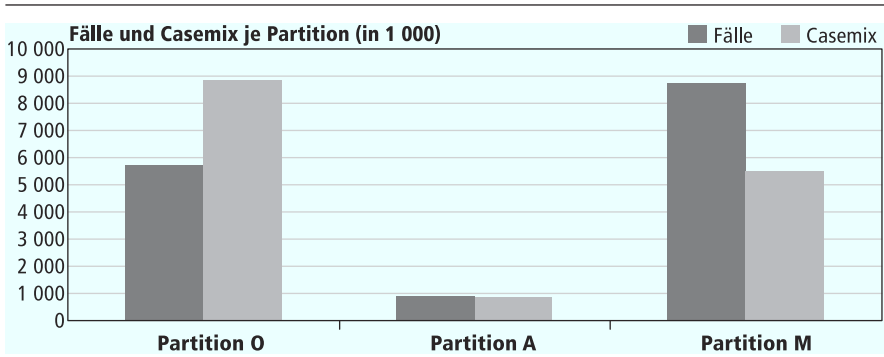
**Verteilung von Fällen und Casemix im Jahr 2006 auf Partitionen (in 1 000)**

Krankenhaus-Report 2007

Wido

richtungen und teilstationäre Behandlung<sup>3</sup>. Die Spalte Budgetanteil SE beschreibt den Anteil solcher tages- oder fallbezogenen Leistungen am Gesamtbudget aus DRGs, Zusatzentgelten und sonstigen Entgelten. Dieser Budgetanteil ist von der Vergütung nach DRGs sowie der Budgetkonvergenz ausgenommen.

Zusatzentgelte können neben DRG-Fallpauschalen sowie tages- und fallbezogenen sonstigen Entgelten zusätzlich abgerechnet werden. Über die 40 vom InEK kalkulierten und damit bundeseinheitlich vergüteten hinaus können weitere hausindividuelle Zusatzentgelte vereinbart werden. Die Spalte Budgetanteil ZE beschreibt den Anteil der bundesweiten und hausindividuellen Zusatzentgelte am Gesamtbudget aus DRGs, Zusatzentgelten und sonstigen Entgelten. Dieser Budgetanteil mindert das DRG-Budget, welches an der Budgetkonvergenz teilnimmt.

Der Budgetanteil der Zusatzentgelte wächst mit steigender Bettenzahl von 0,9% für Krankenhäuser mit bis zu 50 Betten bis auf 4,2% für solche mit über 1 000 Betten. Dagegen ist der Budgetanteil der sonstigen Entgelte in Einrichtungen bis zu 50 Betten mit durchschnittlich 4,5% am höchsten, für die übrigen variiert er zwischen 1,7% und 3,5% (Abbildung 20–7).

**Bes. Leist. (B/N/H)**

In mit einem „B“ gekennzeichneten Häusern finden sich vereinbarte Leistungsbe-  
reiche, die nach FPVBE 2006 von der Abrechnung nach DRG-Fallpauschalen und  
der Budgetkonvergenz ausgenommen sind.

Das „N“ markiert Einrichtungen, in denen für 2006 Entgelte für neue Untersu-  
chungs- und Behandlungsmethoden nach § 6 Abs. 2 des Krankenhausentgeltgesetz-  
es (NUB) vereinbart wurden. Verglichen mit den 82 Krankenhäusern, die im Jahr  
2005 eine Vereinbarung über mindestens eine NUB-Leistung getroffen haben, ist  
der Wert 2006 auf 171 stark angestiegen.

<sup>3</sup> Die Regelungen finden sich im Detail in § 6 Abs. 1 des Krankenhausentgeltgesetzes.

Abbildung 20–7

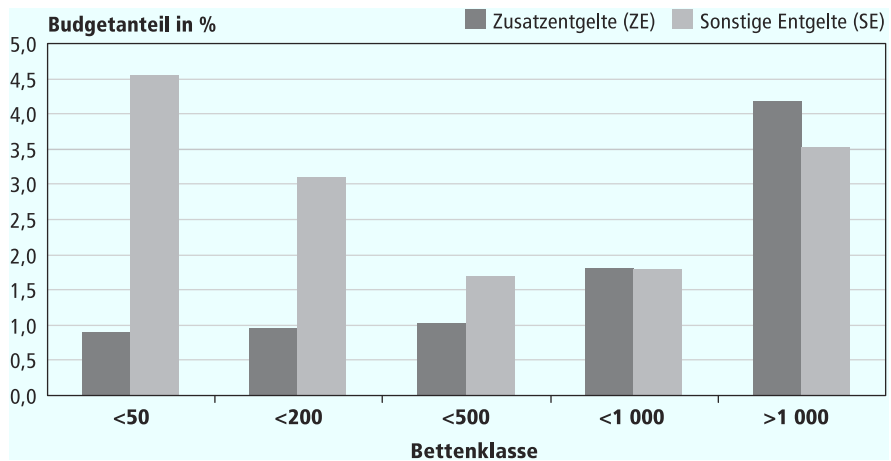
**Budgetanteile Zusatz- und sonstige Entgelte im Jahr 2006 nach Bettenklassen**

Krankenhaus-Report 2007

WIdO

Das „H“ kennzeichnet Krankenhäuser, in denen hochspezialisierte Leistungen nach § 6 Abs. 2a des Krankenhausentgeltgesetzes vereinbart wurden. Von den hier beobachteten Krankenhäuser haben 18 eine solche Leistung vereinbart, 2005 waren es noch neun.

**Abweichung Ist-Werte: Fälle / CMI / Casemix**

Zu 1 343 Einrichtungen liegen neben den Vereinbarungen auch IST-Daten für das gesamte Jahr 2006 vor. Für diese Einrichtungen erfolgt ein Vergleich mit den vereinbarten Werten Fallzahl, CMI und Casemix. Die Abweichungen werden mit folgenden Symbolen gekennzeichnet:

- +++ = Abweichung zur Vereinbarung von über 20%
- ++ = Abweichung zur Vereinbarung von 10% bis unter 20%
- + = Abweichung zur Vereinbarung über 0% bis unter 10%
- = keine Abweichung
- = Abweichung zur Vereinbarung unter 0% bis über -10%
- = Abweichung zur Vereinbarung von -10% bis über -20%
- = Abweichung zur Vereinbarung von -20% und darunter.

Mit 61% hat die Mehrzahl der betrachteten 1 343 Krankenhäuser demnach die vereinbarte Fallzahl überschritten. Eine Überschreitung des vereinbarten Casemix ist für 59% festzustellen, des CMIs für 45% (Tabelle 20–2).

Tabelle 20–2

**Abweichung der Ist-Werte gegenüber der Vereinbarung im Jahr 2006 für 1 343 Einrichtungen**

	Fallzahl	Casemix	CMI
Überschreitung	61 %	59 %	45 %
keine Abweichung	2 %	0 %	0 %
Unterschreitung	37 %	40 %	55 %

Krankenhaus-Report 2007

WIdO

**Infozeile Bundesland**

Die Darstellung ist sortiert nach Bundesländern und dem Namen des Standortes. Für jedes Bundesland werden in einer Zeile die gewichteten Mittelwerte CMI, Anteile der Partitionen an Gesamtfällen, Leistungsdichte Basis-DRG, Top MDC, Budgetanteile von Zusatzentgelten und sonstigen Entgelten sowie die Anzahl der vereinbarten besonderen Leistungen dargestellt (Tabelle 20–3).

Tabelle 20-3

## Budgetanteile im Jahr 2006 nach Bundesländern

	Anz VB	CMI	Partitionen in %			Leistungsdichte Basis-DRGS		Top 3 MDC			Budgetanteile in %		bes. Leistungen		
			O	A	M	25%	50%	1	2	3	ZE	SE	B	N	H
Brandenburg	47	1,007	37	7	57	22	84	5: 17%	8: 16%	6: 12%	2,0	0,9	6	7	1
Berlin	39	1,057	40	7	53	22	90	5: 14%	8: 14%	6: 11%	2,3	2,1	1	6	2
Baden-Württemberg	211	0,981	38	5	57	18	80	5: 14%	8: 13%	6: 11%	1,9	2,3	12	12	2
Bayern	300	0,994	39	5	56	24	90	8: 16%	5: 15%	6: 12%	2,5	4,0	44	43	8
Bremen	12	0,966	36	5	59	22	100	8: 14%	5: 12%	6: 11%	2,2	3,8	0	2	1
Hessen	113	1,021	38	7	56	33	127	5: 15%	8: 14%	6: 12%	1,6	2,6	9	5	2
Hamburg	16	1,164	50	6	45	26	108	8: 17%	6: 11%	5: 11%	2,0	6,7	2	1	0
Mecklenburg-Vorpommern	25	0,980	35	5	59	26	99	5: 14%	8: 13%	6: 11%	2,0	2,5	1	0	0
Niedersachsen	176	1,017	38	5	57	28	106	8: 14%	5: 14%	6: 12%	1,4	1,6	2	17	0
Nordrhein-Westfalen	369	0,977	36	6	58	20	84	5: 15%	8: 14%	6: 12%	1,6	2,2	25	48	2
Rheinland-Pfalz	77	0,923	36	6	59	25	102	5: 16%	8: 14%	6: 13%	1,3	2,3	8	1	0
Schleswig- Holstein	51	1,027	36	7	57	27	112	5: 16%	6: 13%	8: 12%	2,3	2,7	6	0	0
Saarland	25	0,949	31	6	63	14	78	5: 15%	11: 13%	8: 12%	2,2	1,4	1	1	0
Sachsen	78	1,039	38	5	57	28	101	5: 15%	8: 14%	6: 12%	2,2	1,4	1	18	0
Sachsen-Anhalt	44	1,005	35	6	59	56	213	5: 15%	8: 13%	6: 13%	1,8	1,8	0	6	0
Thüringen	39	1,036	37	7	57	36	135	8: 15%	5: 14%	6: 12%	2,0	1,4	2	4	0

Krankenhaus-Report 2007

WIdO





Krankenhausname	Ort	Betten	Träger	BFW	Budget-Konv.	Case-mix	CMI	Leistungs-dichte Basis-DRG		TOP 3 MDC			Part. in %	Budget-anteile in %		Bes. Leist.		Abweichung Ist-Werte			
					in %			25 %	50 %				O	ZE	SE	B	N	H	Fälle	CM	CMI
Virngrund-Klinik Ellwangen	Ellwangen	<500	ö	2681	1,58	<10000	0,940	9	32	6: 19%	8: 14%	5: 13%	37	0,0	0,0				+	-	-
Neurologische Klinik Elzach	Elzach	<50	fg	5877	-1,50	<1000	1,665	1	1	1: 95%	21: 5%			0,0	70,9				nb	nb	nb
Kreis Krankenhaus Emmendingen	Emmendingen	<500	ö	2855	-0,24	<10000	0,772	5	22	5: 17%	6: 12%	8: 10%	31	0,9	0,0				+	+	+
Städtische Kliniken Esslingen	Esslingen	<1000	ö	2748	0,98	<50000	0,870	3	20	5: 17%	11: 15%	6: 11%	30	1,6	0,7				+	+	+
AERPAH Klinik Esslingen	Esslingen	<50	fg	3474	-1,50	<1000	1,180	3	8	1: 25%	5: 18%	8: 17%	0	0,0	0,0				nb	nb	nb
Kreis Krankenhaus Ettenheim Kreiskasse Offenburg	Ettenheim	<50	ö	3141	-1,50	<5000	0,832	7	24	6: 23%	5: 17%	8: 15%	25	0,2	0,0				-	-	+
Filderklinik	Filderstadt	<500	fg	2660	1,80	<10000	0,732	1	10	14: 22%	15: 18%	6: 11%	19	2,1	3,3				+	+	-
Kreis Krankenhaus Forbach	Forbach	<50	ö	2905	-1,05	<5000	0,899	4	16	6: 26%	5: 21%	8: 13%	37	0,0	0,0				-	-	-
Evang. Diakoniekrankenhaus Freiburg	Freiburg	<500	fg	2834	0,06	<10000	0,826	2	10	6: 26%	14: 17%	15: 13%	39	0,2	0,0				++	++	+
St. Elisabeth-Krankenhaus	Freiburg	<50	fg	2326	5,58	<1000	0,579	1	1	5: 47%	9: 25%	13: 23%	96	0,0	0,0				--	--	-
Loretto-Krankenhaus	Freiburg	<500	fg	2442	4,93	<10000	1,157	7	23	8: 26%	6: 16%	11: 12%	58	0,4	0,1	N			+	+	+
St. Josefs-Krankenhaus mit Kinderabteilung St. Hedwig	Freiburg	<500	fg	2831	-0,04	<20000	0,823	3	15	8: 14%	5: 13%	14: 13%	34	0,9	0,2				-	+	+
Universitätsklinikum Freiburg	Freiburg	>1000	ö	2907	-1,09	>50000	1,271	16	54	1: 11%	8: 10%	5: 10%	44	5,4	5,5				-	+	+
Klinik für Tumorbologie San Grundstücks-GmbH & Co	Freiburg	<50	p	5042	-1,50	<5000	0,838	1	3	6: 26%	9: 16%	4: 10%	4	4,1	0,8				nb	nb	nb
Kreis Krankenhaus	Freudenstadt	<500	ö	2841	-0,10	<20000	0,771	6	24	6: 15%	8: 12%	5: 11%	23	0,7	0,1				-	-	+
Städtisches Krankenhaus Friedrichshafen	Friedrichshafen	<500	ö	2729	0,87	<20000	0,934	7	29	5: 22%	6: 12%	8: 10%	31	1,8	0,0	N			+	+	-
Kreis Krankenhaus Gaildorf	Gaildorf	<50	ö	3069	-1,50	<5000	1,095	8	24	8: 23%	5: 18%	6: 14%	34	0,4	0,0				-	-	-
Hegau-Jugendwerk GmbH	Gailingen	<500	ö	BE												B					
Helfenstein Klinik Geislingen	Geislingen	<500	ö	2722	1,02	<10000	0,950	7	28	8: 15%	6: 14%	5: 12%	34	0,2	0,1				+	-	-
Krankenhaus St. Martin	Gengenbach	<200	ö	2570	2,80	<5000	1,370	2	12	8: 46%	5: 20%	4: 9%	42	0,5	0,1				++	++	+
Klinik Schillerhöhe LVA Württemberg	Gerlingen	<500	ö	2631	2,76	<10000	0,943	1	1	4: 94%	-1: 2%	5: 1%	17	3,0	2,2				nb	nb	nb
Klinik am Eichert	Göppingen	<1000	ö	2866	-0,42	<50000	1,030	9	42	8: 17%	5: 16%	6: 11%	36	2,3	0,6				-	+	+
Phlebologisch-chirurgische Privatklinik Dr. Pflug/	Göppingen	<50	p	2026	11,61	<1000	0,493	1	1	5: 84%	8: 8%	6: 6%	97	0,0	0,0				+	-	--
Christophsbad Göppingen GmbH & Co.	Göppingen	<500	p	3775	-1,50	<5000	0,949	1	4	1: 79%	8: 8%	19: 2%	1	0,7	1,4				++	++	+
Krankenhausverband Hardheim-Wallduern	Hardheim	<50	ö	2732	0,82	<5000	0,630	8	25	6: 20%	5: 18%	8: 15%	33	0,0	0,0				+	+	+



Krankenhausname	Ort	Betten	Träger	BFW	Budget-Konv.	Case-mix	CMI	Leistungs-dichte Basis-DRG		TOP 3 MDC			Part. in %	Budget-anteile in %		Bes. Leist.			Abweichung Ist-Werte								
					in %			25 %	50 %	1	2	3	4	5	6	7	8	9	10	11	12	13	14	15	16	17	18
Kreisklinik Hechingen Kreiskasse Zollernalbkreis	Hechingen	<200	ö	2935	-1,32	<5000	0,807	5	20	6: 33%	5: 13%	14: 7%	35	0,2	0,0					-	-	-					
Krankenhaus Bethanien Heidelberg	Heidelberg	<200	fg	3100	-1,50	<5000	1,143	3	10	1: 26%	5: 22%	4: 14%	0	0,0	0,1					nb	nb	nb					
Stiftung Orthop. Uniklinik Heidelberg	Heidelberg	<500	ö	2719	0,80	<10000	1,696	3	8	8: 93%	9: 2%	1: 2%	87	0,3	36,4					+	-	-					
Ruprecht-Karls-Universität Heidelberg	Heidelberg	>1000	ö	2860	-0,25	>50000	1,470	16	59	5: 18%	1: 10%	3: 9%	49	4,2	7,1					-	+	+					
St. Josefs-Krankenhaus	Heidelberg	<500	fg	2561	2,80	<10000	0,955	4	20	5: 19%	6: 16%	14: 11%	38	0,0	1,8					-	-	+					
Kurpfalzkrankenhaus Heidelberg gGmbH	Heidelberg	<200	fg	2876	-0,23	<5000	1,136	3	10	5: 29%	1: 25%	11: 11%	0	2,4	20,4					++	+	-					
Reha-Zentrum für Chronisch Nierenkranke	Heidelberg	<50	fg	2795	0,30	<5000	0,182	1	1	11: 94%	-1: 2%	5: 1%	1	4,1	0,3					+	+	-					
St. Vincentius-Krankenhaus	Heidelberg	<50	fg	2704	1,08	<5000	0,914	2	10	5: 21%	4: 18%	20: 12%	1	0,0	0,2					nb	nb	nb					
Krankenhaus Salem	Heidelberg	<500	fg	2533	3,40	<10000	0,871	4	15	6: 22%	14: 11%	15: 10%	43	0,1	0,1					-	-	+					
Thoraxklinik – Heidelberg gGmbH	Heidelberg	<500	ö	2637	2,31	<20000	1,217	1	1	4: 89%	6: 3%	-1: 2%	22	2,4	1,4					-	+	+					
Frauenklinik St. Elisabeth	Heidelberg	<50	fg	2200	9,38	<5000	0,474	1	2	14: 34%	15: 26%	8: 25%	45	0,0	0,0					nb	nb	nb					
Kreiskrankenhaus Heidenheim	Heidenheim	<1000	ö	2734	0,85	<20000	0,706	1	13	11: 32%	5: 11%	6: 10%	24	1,3	0,2					-	+	+					
Dr. med. E. Klein GmbH	Heilbronn	<50	p	2643	1,16	<1000	0,692	1	1	11: 51%	12: 41%	13: 3%	85	0,0	0,0					-	-	+					
Klinikum Heilbronn GmbH	Heilbronn	<1000	ö	2719	1,38	<50000	0,931	7	36	5: 11%	6: 10%	14: 9%	38	1,1	0,3					-	+	+					
Dr. med. Rudolf Glöckner Dr. med. Frido Mütsch	Heilbronn	<50	p	2458	3,41	<1000	0,545	1	2	6: 53%	5: 16%	7: 11%	99	0,0	0,0					+	+	+					
Städtisches Krankenhaus	Herbolzheim	<200	p	3165	-1,50	<5000	0,820	4	20	8: 22%	5: 16%	14: 12%	32	0,0	0,0					-	-	-					
Kreiskrankenhaus Herrenberg	Herrenberg	<500	ö	2600	2,66	<10000	0,858	4	21	5: 17%	6: 16%	14: 13%	33	0,1	0,1					nb	nb	nb					
Oberschwaben-Klinik gGmbH Ravensburg, Krankenhaus Isny/Leutkirch	Isny	<200	fg	3100	-1,50	<5000	0,963	7	22	8: 33%	5: 18%	6: 12%	37	0,1	0,0					+	-	-					
Klinikum Karlsbad–Langensteinbach	Karlsbad	<1000	p	3620	-1,50	<20000	1,457	5	19	8: 44%	5: 20%	1: 17%	42	4,4	24,5	B	N	H		++	+	-					
Evangelische Diakonissenanstalt	Karlsruhe	<500	fg	2874	-0,41	<20000	0,956	4	29	6: 12%	3: 11%	5: 11%	49	0,6	0,3					nb	nb	nb					
St. Vincentius Krankenhaus	Karlsruhe	<1000	fg	2575	3,01	<50000	0,946	6	27	8: 15%	5: 14%	2: 9%	57	0,8	0,0					-	+	+					
Städtisches Klinikum gGmbH	Karlsruhe	>1000	ö	2887	-0,53	>50000	0,932	5	37	11: 19%	5: 12%	6: 10%	35	2,5	1,4	B				+	+	+					
Klinik für Herzchirurgie Karlsruhe GmbH	Karlsruhe	<50	p	3102	-1,50	<10000	4,257	1	2	5: 95%	-1: 3%	21: 0%	97	1,5	0,0					nb	nb	nb					
Paracelsus-Klinik	Karlsruhe	<200	p	2719	0,87	<10000	0,995	10	29	8: 30%	6: 19%	5: 13%	50	0,1	0,0					+	-	-					
Krankenhäuser d. Ortenauks. Kreiskrankenhaus Kehl	Kehl	<200	ö	3045	-1,50	<5000	0,837	9	30	6: 14%	5: 13%	8: 10%	30	0,1	0,0					+	+	-					

Krankenhausname	Ort	Betten	Träger	BFW	Budget-Konv.	Case-mix	CMI	Leistungs-dichte Basis-DRG		TOP 3 MDC			Part. in %	Budget-anteile in %		Bes. Leist.			Abweichung Ist-Werte			
					in %			25 %	50 %					O	ZE	SE	B	N	H	Fälle	CM	CMI
Epilepsiezentrum Kork	Kehl	<200	fg	BE													B					
Klinikum Konstanz	Konstanz	<500	ö	3294	-1,50	<20000	0,814	5	30	11: 14%	8: 11%	6: 11%	36	0,5	0,3					nb	nb	nb
Vincentius-Krankenhaus AG Konstanz	Konstanz	<50	fg	2919	-1,31	<5000	2,168	1	1	8: 99%	1: 0%	9: 0%	95	0,0	0,0					nb	nb	nb
Herzzentrum Bodensee GmbH Klinik für kardiologische Herz- und Gefäßchirurgie	Konstanz	<50	p	2913	-0,99	<5000	2,334	1	5	5: 98%	-1: 1%	18: 0%	65	2,1	0,0					+	+	-
Hohenloher Krankenhaus GmbH	Künzelsau	<200	ö	2880	-0,89	<5000	0,925	7	24	8: 20%	5: 15%	1: 12%	35	0,2	0,1					+	+	-
Klinikum Lahr	Lahr	<500	ö	2941	-1,30	<20000	0,880	3	23	11: 19%	5: 15%	8: 9%	36	1,1	0,3					-	+	+
Herzzentrum Lahr/Baden	Lahr	<50	ö	3422	-1,50	<20000	2,721	1	3	5: 97%	-1: 2%	8: 0%	64	2,9	0,0					+	++	+
Pflegezentrum Laichinger Alb	Laichingen	<50	fg	3684	-1,50	<1000	0,537	2	8	14: 23%	13: 20%	15: 16%	45	0,0	0,0					nb	nb	nb
Kreiskrankenhaus Langenau	Langenau	<50	ö	2724	0,92	<5000	0,803	2	11	8: 24%	5: 17%	6: 15%	51	0,1	0,0					-	-	+
Kreiskrankenhaus Leonberg	Leonberg	<500	ö	2846	-0,29	<20000	0,972	9	34	5: 19%	6: 15%	8: 11%	35	0,5	0,0					nb	nb	nb
St. Elisabethen-Krankenhaus	Lörrach	<500	fg	2848	-0,42	<10000	0,615	2	11	14: 18%	15: 14%	3: 12%	31	0,4	0,0					--	-	+
Kliniken des Landkreises Lörrach GmbH	Lörrach	<500	ö	2802	0,34	<20000	1,029	9	29	5: 21%	6: 21%	8: 12%	29	0,7	0,0					-	-	-
Klinik Löwenstein	Löwenstein	<500	ö	2725	0,93	<10000	1,170	1	3	4: 77%	5: 6%	19: 4%	20	0,6	2,0					++	+	-
Klinikum Ludwigsburg	Ludwigsburg	>1000	ö	2839	-0,09	<50000	0,974	9	36	5: 14%	6: 13%	1: 13%	35	2,2	1,0					+	+	-
HNO-Fachklinik Dr. med. Herbert Bauer	Ludwigsburg	<50	p	2177	8,00	<1000	0,443	1	1	3: 97%	21: 2%	1: 0%	70	0,0	0,0					-	-	+
Theresienkrankenhaus und St. Hedwig-Klinik GmbH	Mannheim	<1000	fg	2618	2,06	<50000	0,927	8	31	5: 19%	8: 14%	6: 13%	39	0,6	0,3					+	+	+
Klinikum Mannheim gGmbH	Mannheim	>1000	ö	2765	0,75	>50000	0,972	7	36	11: 14%	6: 10%	8: 9%	34	2,5	5,0	B				+	-	-
Diakoniekrankenhaus	Mannheim	<1000	fg	2716	0,97	<20000	1,023	10	33	6: 12%	5: 12%	1: 10%	42	0,3	0,5					-	-	+
Krankenhaus Marbach	Marbach	<200	ö	2927	-1,19	<5000	0,867	3	13	8: 24%	1: 22%	6: 15%	28	0,1	0,0					-	+	+
Orthopädische Klinik Markgröning gGmbH	Markgröningen	<500	ö	2760	0,65	<10000	1,536	2	6	8: 95%	1: 3%	9: 0%	91	1,8	4,2					+	+	+
Kinderzentrum Maulbronn GmbH	Maulbronn	<50	fg	BE													B					
St. Lukas-Klinik gGmbH	Meckenbeuren	<50	fg	2789	0,33	<1000	0,883	1	3	3: 35%	1: 15%	19: 13%	0	0,0	0,0					-	-	-
Kreiskrankenhaus Möckmühl	Möckmühl	<50	ö	2927	-1,06	<5000	0,849	7	24	8: 26%	5: 21%	6: 16%	40	0,0	0,1					+	+	-
Kreiskrankenhaus Mosbach	Mosbach	<500	ö	2864	-0,70	<10000	0,799	6	22	8: 17%	5: 16%	6: 12%	28	0,3	0,0					nb	nb	nb
Johannes-Anstalten Mosbach	Mosbach	<50	ö	2692	0,66	<1000	0,772	4	12	4: 18%	8: 14%	6: 13%		0,0	0,0					-	--	--

Krankenhausname	Ort	Betten	Träger	BFW	Budget-Konv.	Case-mix	CMI	Leistungs-dichte Basis-DRG		TOP 3 MDC			Part. in %	Budget-anteile in %		Bes. Leist.			Abweichung Ist-Werte			
					in %			25 %	50 %				O	ZE	SE	B	N	H	Fälle	CM	CMI	
Steinlach-Klinik Dr. med. B. Eissler	Mössingen	<50	p	2656	1,87	<1000	0,811	5	17	8: 37%	9: 14%	6: 11%	52	0,0	0,0					--	-	+
Enzkreis-Kliniken	Mühlacker	<500	ö	2778	0,48	<10000	0,838	5	23	14: 13%	8: 13%	6: 12%	32	0,7	0,0					-	-	-
HELIOS Klinik Müllheim	Müllheim	<200	p	3264	-1,50	<5000	0,854	6	26	6: 17%	8: 10%	1: 9%	36	0,0	0,0					++	+	-
Albkllinik Münsingen	Münsingen	<200	ö	2808	-0,31	<5000	0,972	8	28	8: 19%	6: 18%	5: 14%	33	0,1	0,0					+	-	-
Kreis Krankenhaus Nagold Kreiskasse Calw	Nagold	<500	ö	2798	0,05	<10000	0,844	7	27	6: 16%	5: 12%	11: 10%	36	0,3	0,2					+	+	+
Fachkrankenhaus Neckargemünd gGmbH	Neckargemünd	<200	fg	2217	8,03	<5000	1,683	1	3	5: 52%	8: 18%	23: 12%	61	8,6	30,3					++	-	--
Fachkrankenhaus Neresheim	Neresheim	<50	fg	BE														B				
Kreis Krankenhaus Neuenbürg Landratsamt Enzkreis	Neuenbürg	<200	ö	2724	1,00	<5000	0,935	8	24	6: 22%	5: 17%	8: 16%	32	0,0	0,0					-	+	+
Klinik Öschelbronn	Niefem-Öschelbronn	<50	fg	2911	-1,50	<5000	0,814	2	6	9: 14%	6: 14%	4: 11%		9,3	0,0					nb	nb	nb
Klinikum Kirchheim-Nürtingen	Nürtingen	<1000	ö	2971	-1,50	<20000	0,937	8	30	8: 14%	5: 14%	6: 14%	35	0,5	0,3					+	+	+
Kreis Krankenhaus St. Bernhard	Oberkirch	<200	ö	2870	-0,66	<5000	0,776	4	17	8: 17%	5: 14%	14: 13%	26	0,0	0,0					-	-	-
Städtisches Krankenhaus Stadtkasse	Oberndorf	<200	ö	2803	-0,01	<5000	0,802	8	25	5: 19%	6: 19%	8: 14%	21	0,4	0,2					+	+	+
St. Josef-Krankenhaus	Offenburg	<500	fg	2792	0,18	<10000	0,846	5	23	6: 16%	5: 13%	14: 12%	37	0,2	0,2					-	-	-
Klinikum Offenburg	Offenburg	<500	ö	2840	-0,19	<20000	0,796	1	18	11: 31%	4: 8%	5: 7%	29	2,2	0,7					+	+	+
Hohenloher Krankenhaus GmbH	Öhringen	<200	ö	2791	0,04	<10000	0,752	2	17	5: 15%	14: 15%	6: 15%	24	0,1	0,1					-	-	+
Paracelsus-Krankenhaus Ruit	Ostfildern	<500	p	2617	2,23	<20000	0,921	7	28	8: 17%	5: 13%	6: 11%	47	0,3	0,1					+	+	+
Centralklinik GmbH & Co KG Dr. Dittmann/Dr. Stein	Pforzheim	<50	p	2132	8,92	<5000	0,447	1	3	8: 29%	5: 22%	4: 20%	67	0,0	0,0					nb	nb	nb
Krankenhaus Siloah	Pforzheim	<500	fg	2724	1,09	<20000	0,893	7	28	5: 16%	8: 14%	6: 14%	40	0,4	0,0					+	++	+
Krankenhaus St. Trudpert	Pforzheim	<200	fg	2630	2,02	<5000	0,819	2	11	3: 34%	11: 26%	12: 12%	57	0,4	0,0					-	+	+
Arcus-Sportklinik	Pforzheim	<50	p	2814	0,00	<1000	1,079	1	1	8: 100%			100	0,0	0,0					nb	nb	nb
Städtisches Klinikum	Pforzheim	<1000	ö	2782	0,39	<20000	0,899	6	30	5: 15%	6: 12%	1: 12%	28	1,9	0,1		N			+	+	-
Klinik GmbH Sigmaringen Krankenhaus Pfullendorf	Pfullendorf	<200	ö	2604	2,47	<5000	0,784	5	19	5: 24%	6: 15%	14: 10%	39	0,2	0,0					-	-	+
Kreis Krankenhaus Plochingen	Plochingen	<200	ö	3168	-1,50	<5000	0,776	6	17	6: 29%	5: 20%	4: 9%	22	0,4	0,1					0	-	-
Kreis Krankenhaus Rastatt	Rastatt	<500	ö	2724	1,01	<20000	0,895	8	30	5: 25%	8: 13%	6: 10%	29	1,0	0,1		N			-	+	+
Zentrum für Psychiatrie	Ravensburg	<500	ö	3637	-1,50	<1000	0,868	1	4	1: 56%	8: 29%	19: 5%	3	0,3	47,2					nb	nb	nb

Krankenhausname	Ort	Betten	Träger	BFW	Budget-Konv.	Case-mix	CMI	Leistungs-dichte Basis-DRG		TOP 3 MDC			Part. in %	Budget-anteile in %			Bes. Leist.			Abweichung Ist-Werte		
					in %			25 %	50 %	8	9	10	O	ZE	SE	B	N	H	Fälle	CM	CMI	
Oberschwaben-Klinik gGmbH St. Elisabethen-Krankenhaus	Ravensburg	<1000	fg	2582	2,90	<50000	1,082	11	43	8: 17%	5: 13%	6: 12%	42	1,7	0,7				-	+	+	
Klinikum am Steinberg	Reutlingen	<1000	ö	2637	1,85	<50000	0,998	7	33	5: 15%	8: 12%	6: 11%	38	1,2	0,3	N			+	+	-	
Chirurgische Klinik Dr.Decker/Dr.Kübel	Reutlingen	<50	ö	2197	9,43	<1000	0,564	2	4	8: 64%	6: 20%	5: 8%	98	0,0	0,0				-	+	+	
Frauenklinik Rheinfelden GmbH & Co	Rheinfelden	<50	p	2756	0,63	<5000	0,729	1	5	9: 37%	14: 24%	13: 18%	55	0,0	0,0				+	+	-	
Kreis Krankenhaus Rheinfelden	Rheinfelden	<200	ö	2998	-1,50	<5000	1,139	4	17	8: 52%	5: 15%	1: 7%	40	0,0	0,0				-	-	+	
Winghofer Medicum	Rottenburg	<50	p	2547	3,56	<1000	1,267	1	2	8: 97%	5: 1%	6: 1%	99	0,0	0,0				-	+	+	
Vinzenz von Paul Hospital gGmbH	Rottweil	<500	fg	2620	2,46	<1000	0,852	1	3	1: 64%	8: 24%	19: 5%	0	1,9	4,4				+	+	-	
Gesundheitszentren Landkreis Rottweil GmbH	Rottweil	<500	ö	2563	3,13	<10000	0,863	6	29	14: 14%	6: 13%	5: 11%	33	0,3	0,2				+	-	-	
Kinderklinik Schömberg	Schömberg	<50	fg	BE													B					
Spital Schönaue im Schwarzwald	Schönaue	<50	ö	3197	-1,50	<1000	0,809	3	9	1: 19%	5: 16%	4: 13%		0,0	0,0				-	-	-	
Kreis Krankenhaus Schopfheim Kliniken des Landkreises	Schopfheim	<200	ö	3138	-1,50	<5000	0,966	3	19	10: 21%	8: 18%	5: 15%	33	0,0	0,0				-	-	-	
Kreis Krankenhaus Schorndorf	Schorndorf	<500	ö	2783	0,13	<10000	0,911	7	29	6: 16%	5: 15%	8: 13%	34	0,4	0,0				-	-	-	
Gesundheitszentren Landkreis Rottweil GmbH	Schramberg	<200	ö	2928	-1,17	<5000	0,769	4	20	14: 15%	8: 12%	5: 12%	33	0,1	0,1				-	-	+	
Klinikum Schwäbisch Gmünd – Margariten-Hospital	Schwäbisch Gmünd	<500	ö	2650	2,02	<20000	0,883	7	30	6: 14%	8: 13%	5: 11%	35	0,4	0,2				-	-	+	
Diakonie-Krankenhaus Schwäbisch Hall	Schwäbisch Hall	<1000	fg	2756	0,65	<20000	0,967	8	36	8: 14%	5: 12%	6: 11%	41	1,1	1,5				nb	nb	nb	
Fachklinik für Neurologie Dietenbronn GmbH	Schwendi	<50	p	BE													B					
Kreis Krankenhaus	Schwetzingen	<500	ö	2530	3,82	<20000	0,917	10	34	5: 21%	8: 16%	6: 14%	40	0,5	0,0				-	+	+	
Klinik GmbH Sigmaringen Kreis Krankenhaus Sigmaringen	Sigmaringen	<500	ö	2783	0,61	<20000	0,967	9	31	6: 13%	5: 11%	8: 11%	39	0,4	0,4				+	+	+	
Städt. Krankenhaus Sindelfingen*	Sindelfingen	<500	ö	2766	0,68	<20000	1,123	9	33	8: 25%	5: 19%	1: 13%	43	1,7	0,2				nb	nb	nb	
Hegau-Bodensee-Klinikum Singen	Singen	<1000	ö	2792	0,18	<50000	0,832	8	33	5: 14%	6: 13%	8: 9%	31	0,9	0,0				-	+	+	
Kreis Krankenhaus	Sinsheim	<500	ö	2674	1,59	<10000	0,885	7	25	6: 15%	8: 13%	5: 13%	36	0,0	0,0				+	-	-	
Klinik St. Blasien	St Blasien	nb	p	2421	5,70	<5000	0,960	1	1	4: 90%	5: 3%	-1: 2%	2	0,0	24,4				-	+	+	
Krankenhaus Stockach	Stockach	<50	ö	2773	0,21	<5000	0,764	7	20	5: 21%	6: 20%	8: 19%	29	0,0	0,0				nb	nb	nb	
Charlottenhaus	Stuttgart	<50	fg	3294	-1,50	<1000	0,373	1	1	14: 46%	15: 36%	13: 13%	26	0,0	0,0				nb	nb	nb	

Krankenhausname	Ort	Betten	Träger	BFW	Budget-Konv.	Case-mix	CMI	Leistungsdichte Basis-DRG		TOP 3 MDC			Part. in %		Budget-anteile in %		Bes. Leist.		Abweichung Ist-Werte		
					in %			25 %	50 %	8	15	6	O	ZE	SE	B	N	H	Fälle	CM	CMI
Karl-Olga-Krankenhaus GmbH	Stuttgart	<500	p	2753	1,30	<20000	1,115	8	30	8: 29%	5: 18%	6: 11%	52	0,8	0,1				+	+	+
Sana-Herzchirurgische Klinik Stuttgart GmbH	Stuttgart	<50	p	2979	-1,19	<10000	4,530	1	1	5: 91%	-1: 4%	15: 3%	98	1,5	0,0				+	+	+
Charlotten-Klinik für Augenranke	Stuttgart	<50	fg	2353	5,36	<5000	0,698	1	1	2: 100%			93	0,0	0,0				-	+	+
Diakonie-Klinikum	Stuttgart	<500	fg	2625	2,24	<20000	1,128	5	22	8: 24%	10: 13%	5: 10%	55	2,9	0,3				+	+	-
Sport-Klinik Stuttgart	Stuttgart	<50	fg	2316	7,08	<5000	0,975	1	2	8: 99%	18: 1%	21: 0%	99	0,6	0,0		N		+	+	+
St.-Anna-Klinik	Stuttgart	<200	fg	2953	-1,45	<5000	0,477	1	5	14: 27%	15: 19%	13: 18%	58	0,0	0,0				-	-	-
Krankenhaus vom Roten Kreuz	Stuttgart	<50	fg	3140	-1,50	<5000	0,736	2	8	4: 26%	5: 20%	20: 15%	2	0,1	0,2				++	+++	+
Krankenhaus Bethesda	Stuttgart	<200	fg	2728	1,12	<5000	1,029	6	23	5: 21%	8: 18%	6: 16%	42	0,1	0,0				-	-	-
Marien-Hospital	Stuttgart	<1000	fg	2609	2,58	<50000	1,006	10	38	3: 16%	6: 15%	8: 12%	52	1,2	0,4				-	+	+
Robert-Bosch-Krankenhaus	Stuttgart	<500	fg	2799	0,24	<50000	1,180	5	24	5: 27%	6: 13%	14: 9%	33	4,0	0,1				nb	nb	nb
Kreis Krankenhaus Tauberbischofsheim	Tauberbischofsheim	<500	ö	2705	1,19	<5000	0,955	9	28	8: 19%	5: 18%	6: 17%	37	0,0	0,0				+	-	-
Klinik Tettngang GmbH	Tettngang	<200	ö	2610	2,59	<10000	0,965	6	27	8: 18%	6: 12%	14: 11%	49	0,0	0,0				+	+	+
HELIOS Klinik Titisee-Neustadt	Titisee-Neustadt	<200	p	3108	-1,50	<5000	0,864	4	22	6: 15%	8: 14%	14: 14%	32	0,0	0,0				++	++	-
Kasse der Univ.-Kliniken alle Fachkliniken	Tübingen	>1000	ö	2995	-1,50	>50000	1,203	10	50	11: 11%	5: 10%	2: 9%	43	5,3	3,3		N	H	-	+	+
Tropenlinik Paul-Lechler-Krankenhaus	Tübingen	<200	fg	3074	-1,50	<5000	0,892	4	15	5: 20%	6: 13%	1: 13%	1	0,2	0,6				+	+	-
Berufsgenossenschaftliche Unfallklinik	Tübingen	<500	ö	2897	-0,82	<10000	1,531	4	14	8: 67%	3: 14%	1: 5%	85	1,1	16,6				+	+	-
Kreis Krankenhaus Tuttlingen	Tuttlingen	<500	ö	2945	-1,31	<20000	0,828	8	26	6: 15%	5: 14%	8: 12%	34	0,7	0,5				-	-	-
Krankenhaus Überlingen GmbH	Überlingen	<500	ö	2523	3,42	<10000	0,839	9	29	8: 22%	6: 13%	5: 9%	44	0,1	0,0				-	+	+
Uni-Klinik Ulm	Ulm	>1000	ö	2884	-0,62	<50000	1,278	11	50	5: 13%	8: 9%	6: 8%	43	4,1	2,6		N		-	+	+
Chirurg. und Orthop. Klinik Dr. Georg Bertele KG	Ulm	<50	p	2516	3,82	<5000	1,137	1	4	8: 95%	9: 2%	1: 2%	85	0,7	0,0				nb	nb	nb
Rehabilitationskrankenhaus Ulm gGmbH	Ulm	<500	p	2727	0,76	<10000	1,483	3	9	8: 53%	1: 38%	5: 2%	46	1,4	21,5				+	+	-
Bundeswehrkrankenhaus Ulm	Ulm	<500	ö	2131	10,65	<20000	1,033	12	41	3: 19%	8: 15%	2: 11%	58	2,2	0,7		N		+	+	+
Bethesda Geriatrie Klinik GmbH	Ulm	<50	fg	3004	-1,50	<5000	1,486	3	10	1: 24%	5: 19%	8: 15%	3	0,0	0,0				+	+	-
Krankenhaus Vaihingen	Vaihingen	<200	ö	3563	-1,50	<5000	0,786	6	22	5: 28%	6: 17%	8: 10%	25	0,3	0,0				-	-	+
Schwarzwald-Baar Klinikum Villingen-Schwenningen GmbH	Villingen-Schwenningen	<1000	ö	2761	0,63	<50000	1,044	14	47	8: 16%	5: 16%	6: 13%	42	2,1	0,6		N		+	+	+



Krankenhausname	Ort	Betten	Träger	BFW	Budget-Konv.	Case-mix	CMI	Leistungs-dichte Basis-DRG		TOP 3 MDC			Part. in %	Budget-anteile in %		Bes. Leist.		Abweichung Ist-Werte				
					in %			25 %	50 %	8	15	5	O	ZE	SE	B	N	H	Fälle	CM	CMI	
Klinikum Aschaffenburg	Aschaffenburg	<1000	ö	2571	1,99	<50000	1,000	9	37	8: 16%	6: 15%	5: 11%	35	1,6	0,2				+	+	+	
Klinik am Ziegelberg Frauenklinik Aschaffenburg	Aschaffenburg	<50	p	1927	14,80	<5000	0,471	1	2	14: 41%	15: 31%	13: 24%	41	0,0	0,0				nb	nb	nb	
Hofgartenklinik Aschaffenburg	Aschaffenburg	<50	p	2699	0,42	<5000	0,595	1	2	3: 45%	5: 31%	8: 19%	95	0,0	0,0				-	+	+	
Orthopädische Kinderklinik	Aschau	<50	fg	2779	-0,46	<5000	1,151	1	1	8: 98%	9: 1%	1: 0%	33	0,0	0,0				nb	nb	nb	
St. Johannes-Klinik Auerbach	Auerbach	<50	ö	2596	1,68	<1000	0,869	3	10	5: 27%	6: 17%	4: 16%	2	0,0	0,0				-	-	-	
Krankenhauszweckverband Augsburg/Zentralklinikum	Augsburg	>1000	ö	2974	-1,50	>50000	1,150	18	57	5: 16%	6: 13%	1: 9%	37	1,5	0,6	N			+	-	-	
Evangelische Diakonissenanstalt Augsburg	Augsburg	<200	fg	2269	6,76	<5000	0,760	4	15	5: 30%	11: 16%	6: 14%	59	0,7	0,1	N			+	+	-	
Hessing Stiftung Fachklinik für Orthopädie	Augsburg	<500	fg	2881	-1,50	<10000	1,364	2	5	8: 96%	1: 3%	9: 1%	73	0,0	0,0				++	+++	+	
Klinik Vincentinum Augsburg	Augsburg	<500	fg	2479	3,29	<10000	0,810	4	14	8: 29%	3: 19%	6: 14%	67	0,1	0,0				+	+	+	
Josefinum-Kinderkrankenhaus Entbindungsklinik	Augsburg	<500	fg	2320	5,83	<10000	0,606	1	5	14: 27%	15: 22%	6: 11%	26	0,1	0,4				+	-	-	
Asklepios Klinikum Bad Abbach	Bad Abbach	<500	p	2678	0,67	<10000	1,507	1	4	8: 97%	1: 1%	9: 1%	64	3,1	2,8	N			+	+	+	
Kreiskrankenhaus Bad Aibling	Bad Aibling	<200	ö	2602	1,61	<5000	0,793	6	24	6: 16%	8: 14%	5: 14%	27	0,0	0,1				-	+	+	
Kliniken Harthausen GmbH & Co. KG	Bad Aibling	<50	p	2828	-0,98	<5000	1,384	1	4	8: 94%	1: 5%	9: 0%	60	0,0	0,0				+	+	+	
Franz von Prümmer-Klinik Träger: Deutsche Klinik GmbH	Bad Brückenau	<50	p	2941	-1,50	<5000	0,810	3	17	8: 38%	5: 11%	6: 8%	25	1,0	0,0				-	-	-	
Simssee-Klinik GmbH	Bad Endorf	<200	ö	2440	3,87	<1000	0,905	1	1	8: 85%	1: 9%	21: 4%		0,0	25,2				-	-	-	+
Rheumaklinik Bad Füssing (Akutabteilung)	Bad Füssing	<50	ö	2737	0,00	<1000	1,127	1	1	8: 100%				0,0	0,0				-	-	-	-
Reha-Kliniken Johannesbad AG	Bad Füssing	<50	p	2289	5,54	<5000	0,883	1	1	8: 81%	1: 18%	20: 0%		0,0	0,0				++	+	-	
Klinikum Passauer Wolf GmbH u. CoKG AkutKH	Bad Griessbach	<50	p	BE													B					
Fachklinik Bad Heilbrunn	Bad Heilbrunn	<50	p	BE													B					
Heinz Kalk-Klinik Bad Kissingen*	Bad Kissingen	<50	p	2696	0,45	<5000	0,930	3	10	7: 28%	6: 21%	5: 17%	6	1,1	0,0				+	+	-	
St. Elisabeth-Krankenhaus Bad Kissingen	Bad Kissingen	<500	p	2378	4,84	<10000	0,879	8	26	5: 16%	6: 16%	8: 13%	37	0,6	0,1				+++	+++	-	
Herz- u. Gefäßklinik GmbH Bad Neustadt	Bad Neustadt	<500	p	3046	-1,50	<50000	2,665	1	6	5: 92%	1: 3%	-1: 3%	68	4,7	0,4	N			+	+	-	
Krenskrankenhaus Bad Neustadt	Bad Neustadt	<200	ö	2754	-0,18	<10000	0,940	6	26	8: 17%	6: 16%	3: 8%	33	0,7	0,0				+	+	+	
Neurologische Klinik GmbH Bad Neustadt/Saale	Bad Neustadt	<50	p	2730	0,06	<5000	1,339	1	2	1: 73%	8: 18%	3: 2%	1	0,3	57,8				++	+	-	
Klinik für Handchirurgie Herz- und Gefäßklinik GmbH	Bad Neustadt	<50	p	3510	-1,50	<5000	0,854	1	1	8: 76%	1: 10%	21: 8%	96	0,0	0,1				-	-	-	

Krankenhausname	Ort	Betten	Träger	BFW	Budget-Konv.	Case-mix	CMI	Leistungs-dichte Basis-DRG		TOP 3 MDC			Part. in %	Budget-anteile in %		Bes. Leist.			Abweichung Ist-Werte		
					in %			25 %	50 %				O	ZE	SE	B	N	H	Fälle	CM	CMI
Städtisches Krankenhaus Bad Reichenhall	Bad Reichenhall	<500	ö	2950	-1,50	<20000	0,869	10	34	6: 17%	5: 14%	8: 12%	32	0,9	0,7				nb	nb	nb
Georg-von-Liebig-Krankenhaus	Bad Reichenhall	<50	p	2494	3,08	<1000	1,051	1	1	9: 76%	5: 11%	23: 6%	19	0,0	0,0				+	+	+
Medical Park Bad Rodach GmbH Co. KG Phase B Akutbereich	Bad Rodach	<50	p	BE										0,0	100,0	B			nb		
Asklepios Stadtklinik Bad Tölz	Bad Tölz	<500	p	2715	0,23	<10000	1,030	9	33	8: 17%	6: 12%	5: 11%	41	0,4	0,2		N		nb	nb	nb
Klinik Bad Windsheim – Uffenheim, Kliniken des Landkreises Neustadt an der Aisch – Bad Windsheim	Bad Windsheim	<500	ö	2776	-0,43	<10000	0,951	7	27	8: 24%	6: 16%	5: 12%	39	0,5	0,0				+++	+++	-
Kiliani-Klinik Phase B akut	Bad Windsheim	<50	p	BE												B					
Klinikum Bamberg	Bamberg	>1000	ö	2571	1,97	<50000	0,938	9	37	6: 15%	5: 15%	8: 11%	30	3,0	1,4	B	N		+	+	+
Krankenhaus Hohe Warte Bayreuth	Bayreuth	<500	ö	2737	0,00	<10000	1,125	3	12	1: 36%	8: 22%	11: 15%	35	0,4	47,2	B			+	-	-
Klinik Herzoghöhe Bayreuth LVA Ober- u. Mittelfranken	Bayreuth	<50	ö	2871	-1,41	<1000	0,885	1	1	8: 89%	18: 2%	4: 2%	0	0,0	0,0				-	-	+
Bezirkskrankenhaus Bayreuth des Bezirks Oberfranken	Bayreuth	<500	ö	2817	-0,86	<1000	0,789	1	5	1: 61%	8: 15%	4: 6%	1	0,6	2,6				++	+	-
Klinikum Bayreuth	Bayreuth	<1000	ö	2718	0,20	<50000	1,111	7	28	5: 29%	6: 13%	9: 9%	34	3,3	8,9	B			+	+	-
CJD Asthmazentrum Berchtesgaden	Berchtesgaden	<50	fg	BE												B					
Kreiskrankenhaus Berchtesgaden	Berchtesgaden	<200	ö	2670	0,76	<5000	1,191	5	19	8: 49%	5: 12%	1: 8%	42	0,6	0,1				nb	nb	nb
Interne Klinik Dr. Argirov Kempfenhausen	Berg	<200	p	2853	-0,99	<5000	0,813	2	12	5: 34%	8: 14%	6: 12%	6	33,5	0,0		H		-	-	-
Marianne-Strauss-Klinik Behandlungszentrum Kempfen	Berg	<50	fg	BE												B					
Städtisches Krankenhaus Bobingen	Bobingen	<200	ö	2654	0,96	<5000	0,786	4	18	8: 34%	14: 10%	5: 10%	45	0,0	0,0				-	-	-
Kreiskrankenhaus Bogen	Bogen	<200	ö	2489	3,15	<5000	0,815	5	21	8: 17%	6: 14%	5: 12%	37	0,1	0,0				+	+	-
CS Verwaltungsgesellschaft mbH & Co	Brannenburg	<50	p	BE												B					
Kreiskliniken Ostallgäu, Haus St. Josef-Buchloe	Buchloe	<200	ö	2516	2,76	<5000	1,034	6	24	8: 28%	6: 20%	5: 17%	39	0,0	0,0				+	+	-
Therapiezentrum Burgau gGmbH	Burgau	<50	p	BE												B					
Kreiskrankenhaus Burghausen	Burghausen	<500	ö	2302	6,11	<10000	0,707	1	12	11: 25%	1: 14%	8: 12%	23	0,7	0,0				---	-	+++
Krankenhaus Burglengenfeld	Burglengenfeld	<200	ö	2639	1,15	<10000	0,905	6	26	5: 16%	6: 15%	10: 10%	32	0,5	0,6				-	-	-
Kreiskrankenhaus Cham	Cham	<200	ö	2476	3,33	<10000	0,720	5	21	5: 15%	6: 14%	1: 11%	21	0,0	0,0				+++	+++	+
Klinikum Coburg gGmbH	Coburg	<1000	ö	2339	5,44	<50000	1,096	5	31	5: 29%	6: 13%	8: 6%	39	2,3	0,0				+	+	-



Krankenhausname	Ort	Betten	Träger	BFW	Budget-Konv.	Case-mix	CMI	Leistungs-dichte Basis-DRG		TOP 3 MDC			Budget-anteile in %		Bes. Leist.		Abweichung Ist-Werte					
					in %			25 %	50 %	5	6	7	O	ZE	SE	B	N	H	Fälle	CM	CMI	
Amperkliniken AG	Dachau	<500	ö	2675	0,71	<20000	0,970	10	35	5: 15%	8: 14%	6: 11%	36	1,2	1,7	N		+	+	-		
Klinikum Deggendorf	Deggendorf	<500	ö	2522	2,64	<50000	0,870	1	15	11: 29%	5: 11%	6: 10%	29	2,5	0,6	N		-	-	+	+	+
Bezirkskrankenhaus Mainkofen	Deggendorf	<1000	ö	2584	1,82	<5000	0,978	1	3	1: 83%	19: 5%	8: 3%	1	0,5	52,4	B		+	+	-		
Kreiskrankenhaus St. Elisabeth, Dillingen	Dillingen	<500	ö	2710	0,30	<10000	0,761	6	25	8: 13%	5: 13%	6: 11%	40	0,0	0,0			-	-	+		
Kreiskrankenhaus Dingolfing	Dingolfing	<200	ö	2578	1,92	<5000	0,813	7	26	8: 20%	5: 11%	6: 11%	39	0,2	0,0			-	-	-		
Verbundkrankenhaus Dinkelsbühl-Feuchtwangen	Dinkelsbühl	<500	ö	2546	2,35	<10000	0,870	9	28	8: 20%	5: 16%	6: 15%	31	0,1	0,0			-	+	+		
Krankenhaus Donaustauf LVA Ndb.-Opf.	Donaustauf	<200	ö	2510	2,83	<5000	0,847	1	2	4: 93%	5: 3%	-1: 1%	2	0,3	2,3			+	+	+		
Donau-Ries-Klinik Donauwörth	Donauwörth	<500	ö	2720	0,18	<10000	0,876	8	30	8: 17%	6: 14%	5: 13%	39	0,1	0,1			+	+	-		
Donau-Ries-Klinik Oettingen	Donauwörth	<200	ö	2909	-1,50	<5000	0,873	7	24	5: 20%	6: 19%	1: 13%	17	0,0	0,0			-	-	-		
Bezirksklinikum Obermain	Ebensfeld	<500	ö	2601	1,60	<10000	1,192	1	5	4: 49%	8: 42%	1: 2%	36	1,3	5,8			-	+	+		
Klinik Fränkische Schweiz gGmbH Ebermannstadt	Ebermannstadt	<50	ö	2732	0,04	<5000	0,920	3	13	5: 45%	4: 15%	6: 9%	13	0,0	0,1			+	+	-		
Kreiskrankenhaus Ebern	Ebern	<50	ö	2817	-0,86	<5000	0,830	4	17	5: 31%	8: 17%	6: 13%	32	0,0	0,0			+	+	+		
Kreiskrankenhaus Sonderkasse	Ebersberg	<500	ö	2572	1,99	<20000	0,908	8	33	8: 20%	5: 12%	6: 12%	40	1,0	2,7	N		-	+	+		
Kreiskrankenhaus Eggenfelden	Eggenfelden	<500	ö	2471	3,40	<20000	0,920	7	28	5: 16%	8: 15%	6: 13%	36	0,1	0,0			+	+	-		
Kreiskrankenhaus Eichstätt	Eichstätt	<200	ö	2975	-1,50	<10000	0,852	8	27	8: 19%	5: 15%	6: 12%	36	0,4	0,0			-	-	-		
Kreiskrankenhaus Erding	Erding	<500	ö	2734	0,02	<20000	0,928	8	35	8: 15%	5: 15%	6: 12%	31	0,5	0,3	N		+	-	-		
Zentrale Klinikverwaltung Uni. Erlangen-Nürnberg	Erlangen	>1000	ö	2789	-0,55	>50000	1,227	15	53	2: 11%	3: 10%	5: 10%	44	5,8	6,5	B	H	-	+	+		
Waldkrankenhaus St. Marien Erlangen	Erlangen	<500	fg	2635	1,18	<20000	1,042	9	26	8: 20%	5: 16%	6: 15%	52	1,2	0,2			+	+	-		
Klinikum am Europakanal	Erlangen	<1000	ö	3041	-1,50	<5000	0,907	1	3	1: 65%	8: 23%	19: 2%	0	0,1	71,5	B		+	+	+		
Kliniken Miltenberg-Erlenbach GmbH, Klinik Erlenbach	Erlenbach	<500	ö	2886	-1,50	<20000	0,794	8	26	6: 15%	5: 15%	8: 13%	32	0,7	0,0			+	+	-		
Kreiskrankenhaus Eschenbach	Eschenbach	<50	ö	2815	-0,85	<5000	0,849	8	27	8: 19%	6: 18%	5: 16%	30	0,1	0,0			+	-	-		
Klinik Feldafing	Feldafing	<50	p	2739	-0,03	<1000	0,961	2	9	8: 60%	6: 11%	4: 5%	30	1,0	42,7			nb	nb	nb		
Städtisches Krankenhaus Forchheim	Forchheim	<500	ö	2508	2,87	<10000	0,989	9	30	8: 18%	6: 16%	5: 11%	38	0,3	0,3			-	-	-		
Kreiskrankenhaus Freising GmbH	Freising	<500	ö	2682	0,62	<20000	0,899	8	30	5: 17%	8: 15%	6: 13%	29	1,2	3,2	B	N	+	+	-		
Kreiskrankenhaus Freyung	Freyung	<500	ö	2544	2,36	<10000	0,790	6	21	8: 14%	3: 12%	6: 12%	28	0,8	0,0			-	-	-		



Krankenhausname	Ort	Betten	Träger	BFW	Budget-Konv.	Case-mix	CMI	Leistungs-dichte Basis-DRG		TOP 3 MDC			Part. in %	Budget-anteile in %		Bes. Leist.			Abweichung Ist-Werte			
					in %			25 %	50 %				O	ZE	SE	B	N	H	Fälle	CM	CMI	
Kliniken Hochfranken, Klinik Naila	Hof	<200	ö	2608	1,54	<5000	0,854	7	22	8: 18%	5: 17%	6: 14%	33	0,0	0,0					-	+	+
Klinikum Hof	Hof	<500	ö	2506	2,83	<20000	1,002	9	32	6: 15%	5: 12%	8: 10%	28	2,5	0,2		N			+	-	-
Fachklinik Ichenhausen	Ichenhausen	<50	p	2428	4,06	<5000	0,716	1	1	4: 36%	8: 31%	1: 25%		0,0	0,0					-	-	+
llertalklinik Illertissen	Illertissen	<200	ö	2737	0,00	<5000	0,598	1	10	14: 19%	15: 16%	5: 15%	15	0,0	0,0					-	-	-
Kliniken Oberallgäu gGmbH, Klinik Immenstadt	Immenstadt	<200	ö	2725	0,13	<10000	0,721	6	19	8: 30%	6: 14%	5: 8%	46	0,1	0,0					+	+	+
Priv.-Klinik Dr. Maul	Ingolstadt	<50	p	2895	-1,50	<5000	0,645	5	14	6: 24%	13: 24%	8: 22%	77	0,0	0,0					-	-	-
Klinikum Ingolstadt	Ingolstadt	>1000	ö	2724	0,13	<50000	1,097	12	41	8: 15%	5: 14%	6: 11%	38	3,8	3,8	B	N			nb	nb	nb
Priv.-Klinik Dr. Reiser	Ingolstadt	nb	p	2773	-0,39	<1000	0,522	3	9	6: 25%	8: 20%	3: 18%	60	0,0	0,0					nb	nb	nb
Gemeindekrankenhaus Inzell	Inzell	<50	ö	1964	12,33	<1000	0,711	1	3	8: 64%	5: 21%	6: 9%	92	0,0	0,0					nb	nb	nb
Kreiskrankenhaus Karlstadt	Karlstadt	<50	ö	2702	0,39	<5000	0,558	4	18	6: 15%	8: 15%	14: 14%	31	0,0	0,0					-	-	+
Bezirkskrankenhaus Kaufbeuren	Kaufbeuren	<500	ö	2806	-0,74	<5000	0,908	1	3	1: 76%	8: 13%	3: 5%		1,1	5,8					+	+	-
Klinikum Kaufbeuren-Ostallgäu	Kaufbeuren	<500	ö	2796	-0,64	<20000	0,975	9	33	8: 18%	6: 15%	5: 15%	36	0,2	0,0					+	+	+
Kreiskrankenhaus Kelheim	Kelheim	<500	ö	2624	1,33	<10000	0,845	6	27	5: 17%	6: 15%	8: 9%	26	0,1	0,0					+	-	-
Kreiskrankenhaus Kemnath	Kemnath	<50	ö	2494	3,08	<5000	0,931	7	25	8: 30%	6: 17%	5: 14%	42	0,0	0,0					++	+	-
Klinikum Kempten-Oberallgäu gGmbH	Kempten	<1000	ö	2826	-0,95	<50000	0,955	8	36	8: 13%	5: 11%	6: 10%	36	1,1	0,3		N			+	-	-
Klinik Kipfenberg GmbH Neurochirurgische und	Kipfenberg	<50	p	BE													B					
Kreiskrankenhaus Kitzingen	Kitzingen	<500	ö	2823	-0,92	<10000	0,803	9	30	6: 17%	5: 16%	8: 11%	29	0,3	0,0					+	-	-
Kreiskrankenhaus Kösching	Kösching	<200	ö	2964	-1,50	<10000	0,836	6	26	8: 19%	6: 16%	5: 12%	37	0,6	0,0					-	-	-
Kreiskrankenhaus St. Josef Kötzing*	Kötzing	<200	ö	2912	-1,50	<5000	0,884	6	21	5: 21%	6: 16%	8: 13%	24	0,0	0,0					nb	nb	nb
Krankenanstalt Kreuth Dr. Heinz May	Kreuth	<50	p	2894	-1,50	<1000	1,241	2	6	5: 20%	11: 20%	10: 12%		0,0	0,6					nb	nb	nb
Frankenwaldklinik Kronach	Kronach	<500	ö	2665	0,83	<20000	1,025	8	29	5: 21%	6: 17%	8: 9%	39	0,7	0,0					+	+	-
Kreiskrankenhaus Krumbach	Krumbach	<500	ö	2725	0,12	<10000	0,830	7	23	8: 18%	6: 15%	5: 15%	33	0,1	0,0					+	+	+
Klinikum Kulmbach mit Fachklinik Stadtsteinach	Kulmbach	<500	ö	2525	2,61	<20000	0,959	10	33	8: 22%	6: 14%	5: 12%	42	1,1	0,0					+	+	+
Kreiskrankenhaus Landau a. d. Isar	Landau	<500	ö	2652	0,98	<10000	0,822	9	31	6: 16%	8: 16%	5: 12%	33	0,4	0,0					+	+	-
Kreiskrankenhaus Landsberg a. Lech	Landsberg	<500	ö	2904	-1,50	<10000	0,625	1	11	11: 27%	6: 12%	8: 11%	21	0,6	0,0					+	+	-

Krankenhausname	Ort	Betten	Träger	BFW	Budget-Konv.	Case-mix	CMI	Leistungs-dichte Basis-DRG		TOP 3 MDC			Part. in %	Budget-anteile in %		Bes. Leist.			Abweichung Ist-Werte		
					in %			25 %	50 %				O	ZE	SE	B	N	H	Fälle	CM	CMI
Kinderkrankenhaus St. Marien	Landshut	<200	fg	2658	0,92	<5000	0,709	2	6	6: 24%	1: 13%	4: 13%	11	0,0	4,1				-	+	+
Klinikum Landshut	Landshut	<1000	ö	2692	0,49	<20000	1,007	12	43	5: 15%	8: 15%	6: 10%	41	2,5	5,3	N			+	+	+
Krankenhaus Landshut-Achdorf	Landshut	<500	ö	2575	1,96	<20000	0,902	4	22	5: 25%	14: 12%	6: 10%	35	2,0	2,9	B			+	++	+
Stadtkrankenhaus Langenzenn	Langenzenn	<50	ö	2561	1,25	<1000	0,687	3	9	5: 23%	6: 18%	1: 13%	5	0,0	0,0				nb	nb	nb
Kreiskrankenhäuser Hersbruck und Lauf	Lauf	<500	ö	2658	0,91	<10000	0,882	7	26	5: 18%	6: 16%	8: 15%	29	0,1	0,0				+	+	-
Schloßklinik Abtsee GmbH Fachklinik für Venenerkrankungen	Laufen	<50	p	2332	1,38	<5000	0,726	1	1	5: 100%			100	0,0	0,0				+	+	+
Fachklinik Lenggries für Neurologie und Physikalisch	Lenggries	<50	p	BE													B				
Kreiskrankenhaus Lichtenfels	Lichtenfels	<500	ö	2600	1,63	<10000	0,879	8	28	8: 17%	5: 16%	6: 15%	33	0,4	0,0				+	+	+
Kreiskrankenhaus Lindau/Bodensee	Lindau	<200	ö	2711	0,28	<5000	0,922	8	29	8: 17%	6: 16%	5: 12%	41	0,1	0,0				-	+	+
Dr. Otto Gessler-Krankenhaus	Lindenberg	<200	p	2603	1,60	<5000	0,865	10	31	8: 20%	6: 13%	5: 12%	40	0,1	0,0				+	+	+
Kreiskrankenhaus Lohr	Lohr	<500	ö	2941	-1,50	<10000	0,849	9	31	8: 20%	6: 19%	5: 16%	31	0,2	0,0				+	+	+
Kreiskrankenhaus Mainburg	Mainburg	<200	ö	2778	-0,45	<5000	0,727	5	23	14: 15%	5: 13%	8: 12%	27	0,0	0,0				-	--	-
Kreiskrankenhaus Mallersdorf	Mallersdorf-Pfaffenberg	<500	ö	2494	3,07	<10000	1,057	7	27	8: 26%	5: 15%	6: 13%	44	0,1	0,0				+	+	-
Kreiskliniken Ostallgäu Haus Marktobderdorf	Marktobderdorf	<200	ö	2648	1,03	<5000	0,874	9	29	5: 16%	8: 16%	6: 12%	37	0,0	0,0				+	-	-
Klinikum Fichtelgebirge	Marktredwitz	<500	ö	2869	-1,38	<20000	0,976	11	36	5: 17%	6: 13%	8: 11%	34	1,0	0,0	N			-	-	+
Kreis- u. Stadtkrankenhaus Marktredwitz*	Marktredwitz	<500	ö	2869	-1,38	<20000	0,976	11	36	5: 17%	6: 13%	8: 11%	34	1,0	0,0	N			nb	nb	nb
Klinikum Memmingen	Memmingen	<1000	ö	2746	-0,10	<20000	0,940	8	33	6: 15%	5: 12%	8: 11%	29	1,0	0,6				++	+	-
Kreislinik Mindelheim	Mindelheim	<500	ö	2768	-0,35	<10000	0,845	7	26	5: 17%	6: 16%	8: 12%	24	0,0	0,0				+	-	-
Kreiskrankenhaus Mühlendorf	Mühlendorf	<500	ö	2561	2,14	<20000	0,903	10	33	5: 14%	6: 13%	8: 10%	33	0,1	1,1				+	+	-
Kliniken Hochfranken, Klinik Münchberg	Münchberg	<500	ö	2534	2,51	<10000	0,945	5	20	8: 35%	5: 14%	6: 13%	39	0,0	0,1				-	+	+
Sana-Klinik München-Sendling GmbH	München	<50	p	2742	-0,05	<5000	1,642	1	1	8: 99%	1: 0%	18: 0%	97	0,6	0,0	N			nb	nb	nb
Kliniken Dr. Michael Schreiber GmbH	München	<200	p	3458	-1,50	<5000	0,899	4	15	8: 48%	6: 16%	5: 7%	51	0,0	0,0				-	--	-
Paracelsus-Parkhospital	München	<200	p	2285	6,46	<5000	0,624	1	3	8: 32%	6: 19%	14: 14%	77	0,3	0,0				-	-	-
Chirurg. Klinik Dr. Rinecker	München	<500	p	3335	-1,50	<10000	1,504	6	19	8: 45%	6: 15%	9: 10%	57	0,3	0,0				nb	nb	nb















Krankenhausname	Ort	Betten	Träger	BFW	Budget-Konv.	Case-mix	CMI	Leistungs-dichte Basis-DRG		TOP 3 MDC			Part. in %	Budget-anteile in %		Bes. Leist.			Abweichung Ist-Werte			
					in %			25 %	50 %				O	ZE	SE	B	N	H	Fälle	CM	CMI	
Vivantes GmbH	Berlin	>1000	ö	2944	0,06	>50000	0,979	9	42	5: 17%	8: 11%	6: 10%	35	1,5	2,1		N	H		+	+	+
Unfallkrankenhaus Berlin Krankenhaus Berlin-Marzahn	Berlin	<1000	ö	2528	5,62	<50000	1,409	11	40	5: 20%	8: 18%	1: 12%	55	1,4	14,1					+	+	+
St. Hedwig-Kliniken Berlin GmbH	Berlin	<1000	fg	2775	1,99	<20000	1,052	9	27	6: 16%	11: 15%	5: 12%	46	1,8	0,1		N			+	+	+
West-Klinik Dahlem	Berlin	<50	p	2955	-0,73	<1000	0,700	1	3	8: 97%	1: 3%	18: 0%	80	0,0	0,0					+++	+	--
Evangelische Lungenklinik Berlin	Berlin	<200	fg	2709	2,29	<5000	1,020	1	1	4: 95%	23: 2%	17: 1%	16	0,6	2,1					-	-	-
Havelklinik GmbH	Berlin	<50	p	2881	0,00	<5000	0,680	1	4	8: 76%	3: 13%	6: 6%	97	0,0	0,0					--	-	+
Augenklinik Berlin Marzahn	Berlin	<50	p	2877	0,73	<5000	0,565	1	1	2: 100%			84	0,0	0,0					-	--	-
Martin-Luther-Krankenhaus	Berlin	<500	fg	2916	0,42	<20000	0,953	4	20	8: 23%	14: 14%	5: 12%	47	0,1	0,1					-	-	-
Immanuel-Krankenhaus	Berlin	<500	fg	3078	-1,23	<10000	1,186	1	4	8: 90%	1: 4%	4: 1%	51	2,1	8,4					+	+	-
Paulinenkrankenhaus	Berlin	<200	fg	3276	-1,50	<5000	1,720	1	2	5: 83%	-1: 6%	4: 3%	11	1,6	3,1					-	-	+
Evangelisches Krankenhaus Hubertus	Berlin	<500	fg	2673	3,31	<10000	1,329	3	14	5: 35%	8: 27%	1: 13%	45	0,7	1,2					0	+	+
Krankenhaus Waldfriede	Berlin	<200	fg	2672	3,33	<10000	0,768	3	15	8: 20%	14: 15%	15: 12%	48	0,3	0,0					+	+	+
Bundeswehr-Krankenhaus-Verwaltung Berlin	Berlin	<200	ö	2144	12,80	<10000	1,087	8	30	8: 17%	3: 15%	11: 13%	54	2,5	0,1					+	+	+
Evangelisches Geriatriezentrum Berlin gGmbH	Berlin	<200	fg	2535	4,71	<5000	1,670	1	4	8: 31%	1: 26%	5: 16%	6	0,0	11,0					nb	nb	nb
Malteser Krankenhaus	Berlin	<50	fg	2514	5,18	<5000	1,514	1	3	8: 31%	5: 27%	1: 12%	0	0,0	0,0					0	0	0
Gemeinschaftskrankenhaus Havelhöhe	Berlin	<500	fg	2996	-0,45	<10000	0,865	3	20	5: 16%	14: 13%	6: 12%	30	4,5	5,2		B			-	-	+
St. Gertrauden-Krankenhaus	Berlin	<500	fg	2958	-0,03	<20000	0,915	7	30	3: 16%	5: 14%	8: 11%	50	0,1	0,3					-	-	-
Caritas-Kliniken Pankow Klinikbereich	Berlin	<500	fg	2839	1,28	<10000	0,796	2	16	14: 17%	8: 16%	5: 13%	31	0,0	0,0					+	+	+
HELIOS Klinikum Berlin-Buch	Berlin	>1000	p	3113	-1,50	<50000	1,260	14	50	8: 18%	5: 13%	1: 9%	46	2,7	1,6		N			+	-	-
DRK-Kliniken Mark Brandenburg	Berlin	<500	fg	2778	1,98	<10000	0,866	1	5	4: 41%	5: 24%	6: 10%	28	1,4	0,4					+	+	+
DRK-Kliniken Köpenick	Berlin	<1000	fg	2921	0,36	<20000	1,062	11	36	5: 25%	6: 14%	8: 12%	39	1,3	1,0					-	-	-
St. Joseph Krankenhaus Berlin-Weißensee	Berlin	<500	fg	2994	-0,99	<5000	0,876	1	3	1: 74%	8: 18%	3: 2%		0,4	0,0					0	0	0
Jüdisches Krankenhaus	Berlin	<500	fg	2780	1,90	<10000	1,029	3	16	5: 33%	1: 22%	6: 11%	30	1,8	0,0					+	+	-
Kliniken im Theodor-Wenzel-Werk	Berlin	<500	fg	3020	-1,27	<1000	0,846	1	3	1: 57%	8: 32%	20: 4%		0,0	6,4					+	+	+
DRK Kliniken Westend	Berlin	<500	fg	2819	1,49	<50000	0,827	5	27	6: 16%	5: 13%	8: 12%	45	0,6	0,0					-	-	+

Krankenhausname	Ort	Betten	Träger	BFW	Budget-Konv.	Case-mix	CMI	Leistungs-dichte Basis-DRG		TOP 3 MDC			Part. in %	Budget-anteile in %		Bes. Leist.			Abweichung Ist-Werte			
					in %			25	50		1	2	3	O	ZE	SE	B	N	H	Fälle	CM	CMI
St. Joseph-Krankenhaus I	Berlin	<500	fg	2918	0,33	<20000	0,694	1	8	11: 27%	6: 14%	14: 10%	20	3,2	0,0				+	+	+	
Franziskus-Krankenhaus	Berlin	<500	fg	2668	3,43	<10000	1,215	4	13	5: 31%	11: 28%	12: 11%	57	0,9	0,2	N			nb	nb	nb	
Evangelisches Johannesstift Wichern-Krankenhaus	Berlin	<200	fg	2488	5,47	<5000	1,500	1	5	1: 25%	8: 23%	5: 18%	0	0,0	6,3				+	+	+	
Ev. Waldkrankenhaus Spandau	Berlin	<1000	fg	2826	1,34	<20000	0,997	5	24	8: 21%	6: 12%	14: 11%	33	1,6	0,1				-	-	+	
Elisabeth-Krankenhaus	Berlin	<200	fg	2807	1,64	<10000	0,966	4	18	6: 22%	9: 18%	8: 16%	55	0,0	0,0				+	+	-	
HELIOS Klinikum Emil von Behring	Berlin	<1000	p	3465	-1,50	<20000	1,123	2	18	4: 40%	8: 23%	6: 13%	38	0,6	0,4	N			+	-	-	
Privatklinik Hygiea GmbH & Co. KG	Berlin	<50	p	2857	0,04	<5000	0,532	2	7	8: 30%	3: 16%	2: 16%	96	2,1	0,0				-	-	-	
Schloßpark-Klinik KG	Berlin	<500	p	2827	1,41	<10000	0,962	6	21	8: 30%	2: 24%	6: 11%	56	0,2	1,1				+	+	+	
Charité Universitätsmedizin Berlin	Berlin	>1000	ö	2956	-0,13	>50000	1,290	13	57	5: 12%	8: 9%	6: 8%	40	5,2	2,5	N	H		nb	nb	nb	
<b>Brandenburg</b>		<b>351</b>		<b>2642</b>	<b>0</b>		<b>1,007</b>	<b>22</b>	<b>84</b>	<b>5: 17%</b>	<b>8: 16%</b>	<b>6: 12%</b>	<b>36</b>	<b>2,0</b>	<b>0,94</b>	<b>6</b>	<b>7</b>	<b>1</b>				
Medizinisches und Soziales Zentrum Angermünde gGmbH	Angermünde	<200	ö	2408	2,98	<5000	0,748	4	12	4: 29%	5: 27%	6: 8%	0	1,0	0,0				+	+	-	
HELIOS Klinikum Bad Saarow	Bad Saarow-Pieskow	<1000	p	2777	-1,36	<50000	1,104	12	43	5: 14%	8: 14%	6: 10%	47	2,5	0,3	N	H		+	+	-	
Neurologisches Fachkrankenhaus für Bewegungsstörungen/Parkinson	Beelitz	<50	p	2606	0,17	<5000	1,357	1	1	1: 100%	19: 0%								+	+	-	
Kliniken Beelitz GmbH Neurologische Rehabilitationsklinik	Beelitz	<50	p	BE													B					
Oder-Spree Krankenhaus GmbH	Beeskow	<200	ö	2471	2,43	<10000	0,934	9	28	8: 24%	5: 23%	6: 19%	41	0,2	0,0				+	+	-	
Kreiskrankenhaus Belzig GmbH	Belzig	<200	ö	2765	-1,27	<10000	0,816	7	25	5: 17%	6: 16%	8: 13%	29	0,1	0,0				nb	nb	nb	
Evang.-Freikirchliches Krankenhaus und Herzzentrum in Bernau	Bernau	<500	fg	2732	-0,91	<20000	1,491	4	20	5: 44%	6: 11%	8: 7%	46	4,0	0,0	N			-	+	+	
Brandenburg Klinik Bernau	Bernau	<50	p	BE													B					
Asklepios Klinik Birkenwerder	Birkenwerder	<200	p	2496	1,73	<10000	1,566	1	7	8: 50%	10: 28%	5: 11%	68	0,0	0,1				+	-	-	
Städtisches Klinikum Brandenburg GmbH	Brandenburg	<1000	ö	2545	1,08	<50000	1,034	11	43	5: 21%	8: 14%	6: 12%	45	1,1	0,3				nb	nb	nb	
St. Marien-Krankenhaus	Brandenburg	<50	fg	2580	0,37	<5000	1,430	1	5	5: 29%	4: 20%	1: 17%		0,0	6,8				+	++	+	
Sana-Herzzentrum Cottbus GmbH	Cottbus	<50	p	3059	-1,50	<10000	2,780	1	2	5: 97%	-1: 2%	8: 0%	68	3,0	0,0				++	++	-	
Carl-Thiem-Klinikum Cottbus	Cottbus	>1000	ö	2691	-0,39	<50000	1,091	13	53	8: 15%	5: 11%	6: 10%	40	2,6	0,9				+	-	-	

Krankenhausname	Ort	Betten	Träger	BFW	Budget-Konv.	Case-mix	CMI	Leistungs-dichte Basis-DRG		TOP 3 MDC			Part. in %		Budget-anteile in %		Bes. Leist.		Abweichung Ist-Werte		
					in %			25 %	50 %				O	ZE	SE	B	N	H	Fälle	CM	CMI
Martin Gropius Krankenhaus Eberswalde	Eberswalde	<500	ö	2821	-1,50	<1000	0,785	1	4	1: 75%	8: 8%	3: 5%	0	1,0	2,0				+	+	+
Werner-Forbmann-Krankenhaus Betriebs-GmbH Eberswalde	Eberswalde	<500	ö	2611	0,29	<20000	0,975	10	43	5: 15%	8: 13%	11: 12%	38	3,6	0,1		N		+	+	-
Städtisches Krankenhaus Eisenhüttenstadt GmbH	Eisenhüttenstadt	<500	fg	2691	-0,85	<10000	0,928	7	26	5: 18%	6: 17%	8: 9%	28	1,8	1,7		N		-	-	-
Elbe-Elster-Klinikum (KKH Finsterwalde/ KKH Herzberg/ KKH Elsterwerda)	Finsterwalde	<1000	ö	2456	2,15	<20000	0,851	8	27	5: 18%	6: 17%	8: 13%	27	0,3	0,1				nb	nb	nb
Krankenhaus Forst GmbH	Forst	<500	ö	2683	-0,64	<10000	0,887	7	27	5: 14%	8: 11%	6: 10%	31	0,1	1,5				-	-	-
Evangelisches Krankenhaus Frankfurt (Oder)/ Seelow	Frankfurt	<200	fg	2527	1,44	<10000	0,983	6	19	8: 27%	5: 17%	6: 16%	33	0,1	0,1				+	+	+
Klinikum Frankfurt (Oder)	Frankfurt	<1000	p	2829	-1,50	<50000	1,044	13	48	8: 14%	5: 11%	3: 9%	42	3,0	0,5				+	+	-
Sana Kliniken Berlin-Brandenburg GmbH	Gransee	<500	fg	3006	-1,50	<10000	0,787	10	28	6: 18%	5: 18%	8: 14%	30	0,1	0,0				+	-	-
Median-Klinik Grünheide	Grünheide	<50	p	BE													B				
NaemiWilke-Stift Guben	Guben	<200	fg	2683	-0,53	<10000	0,981	6	22	8: 36%	6: 14%	5: 13%	35	0,0	0,0				0	+	+
Krankenhäuser Oberhavel GmbH	Hennigsdorf	<1000	ö	2561	0,78	<20000	0,925	6	27	5: 17%	6: 14%	1: 10%	32	1,0	1,0		N		+	+	+
Klinikum Niederlausitz GmbH	Klettwitz	<1000	ö	2637	0,07	<20000	0,969	8	28	5: 18%	6: 17%	8: 14%	27	0,8	0,9				nb	nb	nb
KMG Kliniken Aktiengesellschaft	Kyritz	<500	p	2452	2,42	<20000	0,971	9	31	5: 27%	8: 22%	6: 12%	41	0,6	0,0				-	+	+
Ev. Diakonissenhaus Berlin Teltow Lehnin	Lehnin	<50	fg	2644	-0,12	<5000	0,899	3	11	5: 34%	6: 16%	4: 11%	2	0,0	19,7		B		-	-	-
EpilepsieZentrum BerlinBrandenburg	Lobetal	<50	fg	BE													B				
Klinikum DahmeSpreewald GmbH	Lübben	<1000	ö	2698	-0,80	<20000	0,829	8	28	5: 17%	6: 15%	8: 13%	34	0,5	0,0				-	-	+
Evangelisches Krankenhaus Luckau gGmbH	Luckau	<200	fg	2534	1,16	<10000	0,762	7	27	14: 13%	11: 12%	6: 11%	31	0,5	0,1				+	+	-
DRK Gemeinnützige Krankenhausgesellschaft ThüringenBrandenburg mbH	Luckenwalde	<500	fg	2526	1,31	<10000	0,878	10	32	5: 15%	8: 13%	6: 13%	33	0,1	0,0				+	+	+
Evangelisches Krankenhaus Ludwigsfelde-Teltow gGmbH	Ludwigsfelde	<500	fg	2620	0,30	<10000	0,873	6	27	6: 17%	5: 14%	8: 14%	30	0,3	0,1				+	+	+
Havelland Kliniken GmbH	Nauen	<1000	ö	2597	0,33	<20000	0,841	9	31	6: 17%	5: 16%	8: 11%	28	1,1	0,0				-	-	-
Ruppiner Klinikum gGmbH	Neuruppin	<1000	ö	2574	0,82	<50000	1,046	13	47	5: 17%	3: 11%	6: 9%	40	2,0	0,8		N		+	+	+
Kreis Krankenhaus Prignitz	Perleberg	<500	ö	2628	0,00	<10000	0,849	9	26	5: 17%	8: 16%	6: 12%	26	0,5	0,1				+	+	+
St. Josefs-Krankenhaus Potsdam-Sanssouci	Potsdam	<500	fg	2641	0,03	<10000	0,829	8	28	5: 21%	6: 16%	1: 10%	27	1,2	1,1				-	-	+

Krankenhausname	Ort	Betten	Träger	BFW	Budget-Konv.	Case-mix	CMI	Leistungs-dichte Basis-DRG		TOP 3 MDC			Part. in %	Budget-anteile in %		Bes. Leist.			Abweichung Ist-Werte			
					in %			25%	50%	0	ZE	SE	B	N	H	Fälle	CM	CMI				
Oberlinklinik gGmbH	Potsdam	<200	fg	2724	-0,92	<10000	1,813	1	5	8: 99%	18: 1%	1: 0%	87	4,7	1,5					+	+	-
Evangelisches Krankenhaus für Geriatrie	Potsdam	<200	fg	2417	2,54	<5000	1,630	1	2	8: 34%	1: 30%	5: 18%	1	0,0	8,6					+	+	+
Klinikum Ernst von Bergmann gGmbH	Potsdam	>1000	ö	2736	-0,82	<50000	1,079	12	46	5: 12%	6: 10%	3: 9%	39	4,3	2,7					+	+	-
Kreis Krankenhaus Prenzlau GmbH	Prenzlau	<200	ö	2808	-1,50	<10000	0,763	7	24	6: 16%	5: 15%	4: 9%	26	1,1	0,0					nb	nb	nb
Evang.-Freikirchliches Krankenhaus Rüdersdorf	Rüdersdorf	<500	fg	2673	-0,54	<10000	0,862	6	22	6: 16%	8: 14%	5: 13%	26	0,9	1,1	B				-	-	+
Asklepios Klinikum Uckermark Schwedt GmbH	Schwedt	<1000	ö	2718	-1,04	<20000	1,029	12	41	5: 19%	8: 14%	6: 10%	41	2,9	1,8		N			+	+	-
Sana Kliniken Sommerfeld GmbH	Sommerfeld	<200	fg	2692	-0,57	<10000	1,662	1	2	8: 91%	1: 8%	21: 0%	56	8,2	0,3					+	+	-
Spremberger Krankenhausgesellschaft mbH	Spremberg	<500	p	2561	0,84	<5000	0,912	8	29	5: 17%	6: 15%	8: 13%	37	0,0	0,0					+	-	-
Krankenhaus „Märkisch-Oderland“ GmbH	Strausberg	<500	ö	2458	2,23	<20000	0,900	11	31	8: 18%	6: 16%	5: 15%	35	0,9	0,0					nb	nb	nb
Johanniter-Krankenhaus im Fläming gGmbH	Treuenbrietzen	<500	fg	2934	-1,50	<10000	1,038	1	4	4: 44%	8: 41%	23: 4%	18	3,4	5,4					nb	nb	nb
Evangelisches Krankenhaus Gottesfriede GmbH	Woltersdorf	<200	fg	2589	0,38	<5000	1,658	1	2	8: 44%	1: 25%	5: 13%	2	0,0	9,7					+	+	+
<b>Bremen</b>		<b>481</b>		<b>2849</b>	<b>0,00</b>		<b>0,965</b>	<b>22</b>	<b>100</b>	<b>8: 14%</b>	<b>5: 12%</b>	<b>6: 11%</b>	<b>35</b>	<b>2,2</b>	<b>3,8</b>	<b>0</b>	<b>2</b>	<b>1</b>				
Paracelsus-Kurfürstenklinik	Bremen	<50	p	3049	-1,50	<5000	0,717	2	5	8: 68%	3: 25%	2: 4%	83	0,0	0,0					-	-	+
Roland-Klinik	Bremen	<200	fg	2723	1,34	<10000	1,084	1	6	8: 88%	1: 5%	21: 3%	79	0,2	0,0					-	+	+
Klinikum Links der Weser gGmbH	Bremen	<500	ö	2952	-0,53	<50000	1,210	4	20	5: 41%	6: 11%	14: 10%	35	3,1	3,3		N	H		+	+	-
St.-Joseph-Stift	Bremen	<500	fg	2742	1,48	<20000	0,877	5	23	3: 13%	2: 13%	6: 13%	45	1,1	4,3					+	+	-
Rotes-Kreuz-Krankenhaus	Bremen	<500	fg	2688	2,09	<20000	0,812	1	9	11: 36%	8: 20%	5: 13%	25	1,7	2,4					+	-	-
DIAKO Ev. Diakonie-Krankenhaus gGmbH	Bremen	<500	fg	2841	0,10	<20000	0,842	3	22	11: 17%	8: 17%	6: 10%	36	2,9	4,6					+	+	-
Klinikum Bremen-Nord gGmbH	Bremen	<1000	ö	2828	-0,06	<20000	0,977	6	27	5: 14%	6: 14%	8: 11%	25	1,2	4,3					+	+	-
Klinikum Bremen-Mitte gGmbH	Bremen	>1000	ö	3139	-1,50	<50000	1,064	15	55	3: 11%	8: 11%	6: 10%	41	3,1	4,2					+	-	-
Klinikum Bremen-Ost gGmbH	Bremen	<1000	ö	2961	-1,19	<20000	1,160	4	18	4: 32%	1: 19%	5: 13%	21	2,2	10,0					+	-	-
St.-Joseph-Hospital	Bremerhaven	<500	fg	2621	2,19	<10000	0,858	6	26	6: 14%	5: 14%	14: 9%	29	3,0	0,3		N			+	+	+
Klinikum Bremerhaven Reinkenheide	Bremerhaven	<1000	ö	2775	0,79	<50000	0,829	1	19	11: 28%	8: 13%	1: 10%	31	1,1	3,7					+	-	-
DRK Krankenanstalten Wesermünde	Bremerhaven	<500	fg	2609	2,63	<10000	0,832	5	20	6: 26%	4: 21%	5: 10%	23	0,8	0,0					-	+	+

Krankenhausname	Ort	Betten	Träger	BFW	Budget-Konv.	Case-mix	CMI	Leistungs-dichte Basis-DRG		TOP 3 MDC			Part. in %	Budget-anteile in %			Bes. Leist.			Abweichung Ist-Werte		
					in %			25 %	50 %	8: 17%	6: 11%	5: 11%		O	ZE	SE	B	N	H	Fälle	CM	CMI
<b>Hamburg</b>		<b>318</b>		<b>2847</b>	<b>0,00</b>		<b>1,163</b>	<b>26</b>	<b>108</b>	<b>8: 17%</b>	<b>6: 11%</b>	<b>5: 11%</b>	<b>49</b>	<b>2,0</b>	<b>6,7</b>	<b>2</b>	<b>1</b>	<b>0</b>				
Krankenhaus Tabea GmbH	Hamburg	<50	p	2288	7,27	<5000	0,927	1	1	5: 59%	8: 37%	9: 3%	97	0,0	0,0				+	+	+	
Marien-Krankenhaus	Hamburg	<1000	fg	2877	-0,23	<50000	0,978	4	29	3: 14%	14: 12%	8: 10%	46	0,6	1,1				+	+	+	
Albertinen-Krankenhaus	Hamburg	<1000	fg	2798	1,24	<50000	1,321	5	23	5: 25%	14: 11%	8: 11%	39	0,7	1,1				-	-	-	
Klinik Dr. Guth	Hamburg	<50	p	2557	2,96	<5000	1,138	3	11	8: 51%	6: 19%	5: 11%	75	0,1	0,0				-	+	+	
Die FacharztKlinik Hamburg	Hamburg	<50	p	2167	5,18	<5000	0,594	2	9	8: 42%	3: 13%	13: 11%	95	0,0	0,0				- - -	- - -	-	
Altonaer Kinderkrankenhaus von 1859	Hamburg	<200	fg	BE														B				
Universitäts-Krankenhaus Eppendorf	Hamburg	>1000	ö	3013	-1,50	>50000	1,396	14	50	2: 12%	3: 10%	1: 9%	46	5,0	3,2		N		nb	nb	nb	
Fachklinik Helmsweg GmbH	Hamburg	<50	p	2189	8,67	<1000	0,564	1	5	13: 50%	9: 15%	5: 14%	87	0,0	0,0				nb	nb	nb	
Krankenhaus Jerusalem	Hamburg	<200	fg	2278	7,48	<5000	0,885	1	5	8: 44%	9: 34%	3: 13%	97	0,0	0,0				nb	nb	nb	
Ev. Amalie Sieveking-Krankenhaus gGmbH	Hamburg	<500	fg	2458	4,76	<20000	1,068	6	24	5: 20%	6: 14%	8: 11%	29	0,1	0,7				+	+	-	
Bundeswehrkrankenhaus Hamburg	Hamburg	<50	ö	2034	13,95	<5000	0,935	6	26	12: 19%	3: 16%	11: 14%	51	1,9	0,0				nb	nb	nb	
Israelitisches Krankenhaus	Hamburg	<200	fg	2522	3,40	<10000	1,111	3	10	6: 57%	7: 14%	5: 6%	42	0,8	0,2				nb	nb	nb	
Berufsgenossenschaftliches Unfallkrankenhaus	Hamburg	<200	fg	3030	-1,50	<5000	1,435	2	8	8: 82%	1: 6%	9: 6%	88	0,7	73,4		B		nb	nb	nb	
Diakonie-Klinikum Hamburg gGmbH	Hamburg	<1000	fg	2793	0,56	<20000	0,908	4	17	6: 16%	8: 13%	4: 11%	39	0,4	1,8				+	+	+	
Endo-Klinik Hamburg GmbH	Hamburg	<500	p	2895	-0,71	<20000	2,524	1	3	8: 98%	1: 1%	21: 0%	97	0,2	0,0				+	-	-	
Bethesda – Allgemeines Krankenhaus gGmbH Bergedorf	Hamburg	<500	fg	2629	2,33	<10000	0,872	5	22	6: 18%	5: 18%	14: 11%	26	1,1	0,1				-	+	+	
<b>Hessen</b>		<b>256</b>		<b>2786</b>	<b>0,00</b>		<b>1,020</b>	<b>33</b>	<b>127</b>	<b>5: 15%</b>	<b>8: 14%</b>	<b>6: 12%</b>	<b>38</b>	<b>1,6</b>	<b>2,6</b>	<b>9</b>	<b>5</b>	<b>2</b>				
Kreiskrankenhaus Alsfeld	Alsfeld	<200	ö	2875	-0,93	<10000	0,906	9	30	5: 19%	8: 16%	6: 15%	36	0,3	0,0				+	+	+	
Stadtkrankenhaus	Bad Arolsen	<200	ö	2700	0,98	<5000	0,825	7	27	5: 15%	8: 15%	4: 14%	26	0,0	0,2				+	+	-	
Rheumazentrum Mittelhessen	Bad Endbach	<50	p	2491	2,98	<5000	0,833	1	1	8: 98%	1: 2%	4: 0%		0,0	0,0				-	-	+	
Orthopädie Bad Hersfeld GmbH	Bad Hersfeld	<50	p	2846	-0,97	<5000	1,612	1	2	8: 99%	1: 0%	18: 0%	88	0,0	0,0				++	+	-	
Klinikum Bad Hersfeld	Bad Hersfeld	<1000	ö	2823	-0,40	<20000	0,940	9	35	6: 13%	5: 12%	1: 9%	35	1,0	0,7				+	-	-	
Kreiskliniken Kassel gGmbH	Bad Karlshafen	<50	ö	2770	0,18	<5000	0,899	6	21	8: 30%	6: 18%	5: 15%	36	0,0	0,0				-	-	-	







Krankenhausname	Ort	Betten	Träger	BFW	Budget-Konv.	Case-mix	CMI	Leistungs-dichte Basis-DRG		TOP 3 MDC			Part. in %			Budget-anteile in %			Bes. Leist.			Abweichung Ist-Werte		
					in %			25 %	50 %				O	ZE	SE	B	N	H	Fälle	CM	CMI			
St.-Vincenz-Krankenhaus	Hanau	<500	fg	2525	3,25	<20000	1,010	7	27	6: 19%	8: 15%	14: 11%	35	0,7	1,1							-	+	+
Kreis Krankenhaus Bergstr.	Heppenheim	<500	ö	2726	0,67	<20000	0,952	8	25	5: 21%	6: 19%	8: 16%	40	0,6	0,0							+	-	-
Kreis Kliniken Kassel gGmbH	Hofgeismar	<200	ö	2863	-0,81	<5000	0,825	7	23	5: 24%	6: 14%	8: 11%	24	0,0	0,0							+	+	-
Ev.-Krankenhaus Gesundbrunnen	Hofgeismar	<200	fg	2454	4,00	<5000	2,006	1	1	1: 44%	8: 40%	5: 8%	0	0,0	13,8							+	+	-
HELIOS St. Elisabeth Klinik Hünfeld	Hünfeld	<200	p	2758	0,31	<5000	0,760	7	27	6: 15%	8: 12%	5: 11%	34	0,0	0,0							+	+	-
HELIOS Klinik Idstein	Idstein	<50	p	2426	4,05	<5000	0,955	6	19	8: 29%	5: 19%	6: 17%	36	0,0	0,0							++	+	-
Fachklinik für Lungenerkrankung	Immenhausen	<200	fg	2364	5,07	<5000	1,011	1	1	4: 96%	5: 1%	-1: 1%	10	0,0	7,5							+	+	-
Rotes-Kreuz-Krankenhaus	Kassel	<500	fg	2700	0,99	<10000	1,001	10	28	6: 21%	5: 16%	8: 15%	42	0,2	0,1							++	++	-
Marienkrankenhaus	Kassel	<200	fg	2535	3,13	<10000	0,819	3	14	6: 30%	4: 22%	5: 11%	34	0,0	0,3							+	-	-
Paracelsus-Elena-Klinik	Kassel	<200	p	2707	0,52	<5000	1,500	1	1	1: 100%	19: 0%			0,0	0,0							+	+	-
Orthopädische Klinik Hessenklinik	Kassel	<200	ö	2411	5,00	<10000	1,342	1	4	8: 97%	1: 2%	18: 1%	66	0,4	0,3							-	-	-
Diakonie-Gesundheitszentrum Kassel gGmbH	Kassel	<500	fg	2795	-0,09	<20000	1,027	7	24	5: 32%	6: 17%	14: 8%	31	0,5	0,2							-	+	+
Elisabeth-Krankenhaus	Kassel	<200	fg	2449	4,41	<10000	0,982	8	26	6: 18%	9: 13%	5: 12%	47	0,2	0,0							+	+	+
Klinikum Kassel gGmbH	Kassel	>1000	ö	2736	0,55	<50000	1,068	10	42	11: 14%	5: 11%	9: 9%	41	2,5	2,1				N			-	-	+
Kinderkrankenhaus Park Schönfeld	Kassel	<200	ö	2547	2,95	<5000	0,638	2	10	6: 23%	4: 13%	1: 12%	19	0,2	30,6				B			+	+	-
Klinik Dr. Koch	Kassel	<50	p	2664	0,13	<5000	0,452	1	3	14: 35%	15: 24%	13: 17%	46	0,0	0,0							0	+	+
Deutsches-Rotes-Kreuz Klinik Kaufungen	Kaufungen	<50	fg	2647	1,30	<5000	1,794	1	1	8: 50%	1: 28%	5: 8%	0	0,0	2,6							+	+	+
Wolfgang-Winckler-Haus Entgiftungsstation für	Kelkheim	<50	fg	2501	3,23	<1000	1,682	1	1	20: 100%				0,0	0,0							0	-	-
St.-Josef-Krankenhaus	Königstein	<50	ö	2494	2,54	<5000	0,641	1	9	8: 45%	6: 14%	5: 9%	52	0,7	0,0							-	-	-
Hessenklinik Stadtkrankenhaus Korbach	Korbach	<500	ö	2868	-0,86	<10000	0,871	8	23	6: 15%	5: 15%	8: 14%	31	0,0	0,0							+	+	+
St.-Marien-Krankenhaus	Lampertheim	<50	fg	3303	-1,50	<5000	0,957	3	9	5: 30%	6: 15%	1: 14%	0	0,1	3,1							+	+	+
Asklepios-Klinik	Langen	<500	p	2520	3,39	<20000	0,997	7	28	5: 19%	6: 18%	8: 14%	38	2,0	0,1							-	+	+
Krankenhaus Eichhof	Lauterbach	<500	fg	2824	-0,41	<10000	0,890	9	31	8: 18%	5: 13%	6: 13%	37	0,1	0,0							-	+	+
Kreis Krankenhaus Giessen Hessenklinik	Lich	<500	p	2580	2,41	<10000	0,968	6	25	6: 17%	8: 15%	14: 13%	34	0,2	0,0							-	-	-
Krankenhausgesellschaft St. Vincenz mbH	Limburg	<500	fg	2720	0,74	<20000	1,014	9	34	5: 14%	6: 14%	8: 12%	35	2,0	0,2							+	+	+

Krankenhausname	Ort	Betten	Träger	BFW	Budget-Konv.	Case-mix	CMI	Leistungs-dichte Basis-DRG		TOP 3 MDC			Part. in %	Budget-anteile in %		Bes. Leist.			Abweichung Ist-Werte			
					in %			25	50				O	ZE	SE	B	N	H	Fälle	CM	CMI	
Luisen-Krankenhaus Hessenklinik	Lindenfels	<200	fg	2928	-1,46	<5000	0,863	7	23	8: 16%	4: 15%	5: 15%	28	0,1	0,6					-	-	+
Chirurg.-Orthop. Fachklinik Lorsch GmbH u. Co. KG	Lorsch	<50	p	2655	1,54	<5000	1,837	1	3	8: 97%	1: 1%	9: 1%	76	0,3	0,0					+	+	+
Dr. Schweckendiek GmbH Klinik KG	Marburg	<50	p	2226	6,39	<1000	0,399	1	1	3: 96%	9: 2%	4: 1%	87	0,0	0,0					-	-	-
Diakonie-Krankenhaus Marburg-Wehrda	Marburg	<500	fg	2675	1,29	<10000	0,982	4	17	5: 21%	6: 13%	8: 12%	28	0,0	0,0					+	+	+
Klinikum Universität Marburg	Marburg	>1000	ö	2888	-1,12	<50000	1,212	18	61	5: 11%	8: 10%	3: 10%	41	2,5	1,4		N			+	+	-
Privatklinik Dr. Frühauf OHG	Offenbach	<50	p	2719	-0,04	<1000	0,701	1	3	20: 39%	5: 29%	10: 9%		0,0	0,0					++	+	-
Städtische Kliniken Offenbach am Main	Offenbach	<1000	ö	2859	-0,74	<50000	1,043	12	40	5: 12%	6: 11%	8: 11%	35	1,4	2,7		B			-	+	+
Ketteler-Krankenhaus	Offenbach	<500	fg	2634	1,80	<10000	0,819	4	16	6: 21%	14: 15%	5: 10%	33	0,1	0,0					+	+	+
Kard.-Fachkrankenhaus GmbH	Rotenburg	<200	p	2565	2,71	<10000	0,961	1	3	5: 96%	4: 2%	1: 1%	33	0,4	0,0					-	-	-
HKZ – Herzchirurgie	Rotenburg	<50	p	2449	4,40	<10000	3,932	1	1	5: 94%	1: 3%	-1: 1%	98	0,1	0,0					--	--	+
Kreiskrankenhaus Rotenburg/Fulda	Rotenburg	<500	fg	2776	0,11	<10000	0,842	7	23	8: 18%	4: 16%	6: 16%	30	0,1	0,2					+	+	+
Scivias Caritas gGmbH Krankenhaus St. Josef Rüdelsheim	Rüdelsheim am Rhein	<200	fg	2963	-1,50	<10000	0,923	7	22	8: 18%	6: 15%	5: 14%	35	0,1	0,0					-	+	+
Stadtkrankenhaus Rüsselsheimneu GPR Rüsselsheim	Rüsselsheim	<500	ö	2818	-0,34	<20000	0,932	11	35	5: 16%	6: 14%	8: 9%	32	0,9	0,1					+	+	-
HSK Klinik Schlangenbad GmbH	Schlangenbad	<50	ö	2199	7,99	<1000	0,883	1	1	8: 93%	1: 2%	7: 1%	1	0,0	0,0					---	---	+
Kreiskrankenhaus Schlüchtern	Schlüchtern	<500	ö	3344	-1,50	<5000	0,827	9	30	5: 17%	6: 17%	8: 14%	33	0,0	0,0					nb	nb	nb
Kreiskrankenhaus Schotten Hessenklinik	Schotten	<200	ö	2627	1,89	<10000	0,836	7	23	5: 20%	6: 18%	8: 16%	24	0,0	0,0					-	-	-
Kreiskrankenhaus Jugenheim	Seeheim-Jugenheim	<50	ö	2306	6,44	<5000	1,963	1	1	8: 96%	9: 1%	21: 1%	87	0,0	0,1					-	-	+
Asklepios-Klinik	Seligenstadt	<200	p	2548	2,88	<10000	0,865	7	22	6: 22%	5: 20%	8: 14%	29	0,2	0,0					+	+	-
Klinik des Hochtaunuskreis Hessenklinik Usingen	Usingen	<200	ö	3171	-1,50	<5000	0,871	6	23	5: 20%	6: 19%	8: 14%	23	0,2	0,0					nb	nb	nb
St.-Josefs-Krankenhaus	Viernheim	<50	fg	2950	-1,50	<5000	0,723	5	19	5: 25%	6: 18%	8: 10%	29	0,0	0,0					nb	nb	nb
St.-Elisabeth Krankenhaus Hessenklinik	Volkmarsen	<50	fg	2331	5,39	<5000	0,757	1	6	5: 45%	14: 13%	15: 8%	60	0,0	0,0					-	-	-
Verein Arbeits- und Erziehungshilfe e.V.	Waldsolms	<50	fg	2498	3,25	<1000	1,569	1	1	20: 100%				0,0	0,0					-	-	+
Kreiskrankenhaus	Weilburg	<200	ö	2904	-1,22	<10000	0,954	7	25	8: 21%	6: 19%	5: 17%	36	0,4	0,3					nb	nb	nb
Klinikum Weilmünster gGmbH	Weilmünster	<200	ö	3272	-1,50	<5000	1,215	1	4	1: 61%	8: 13%	4: 7%	1	0,7	23,1		B			+	-	-
Klinikum Wetzlar-Braunfels	Wetzlar	<1000	ö	2767	0,20	<50000	0,910	12	39	5: 22%	6: 14%	8: 11%	31	1,5	0,8					nb	nb	nb

Krankenhausname	Ort	Betten	Träger	BFW	Budget-Konv.	Case-mix	CMI	Leistungsdichte Basis-DRG		TOP 3 MDC			Part. in %			Budget-anteile in %			Bes. Leist.			Abweichung Ist-Werte							
					in %			25 %	50 %	8	3	6	O	ZE	SE	B	N	H	Fälle	CM	CMI								
Asklepios-Paulinen Klinik	Wiesbaden	<500	p	2783	0,20	<20000	1,008	7	25	8: 17%	3: 10%	6: 10%	46	0,2	1,7								+	+	-				
Deutsche Klinik für Diagnostik	Wiesbaden	<50	p	2915	-1,49	<10000	0,474	1	1	11: 73%	6: 7%	3: 4%	18	10,6	25,4								-	-	-	+	+	+	
Neurologisches Rehabilitationszentrum Wiesbaden GmbH	Wiesbaden	<50	p	BE																									
HSK, Dr.-Horst-Schmidt-Kliniken GmbH	Wiesbaden	<1000	ö	2926	-1,49	<50000	1,044	9	38	6: 11%	14: 10%	8: 10%	36	1,3	3,3	B													
Aukammklinik	Wiesbaden	<50	p	2555	2,29	<5000	1,114	1	2	8: 98%	1: 0%	9: 0%	95	0,0	0,0														
Kreis- und Stadtkrankenhaus	Witzenhausen	<200	ö	2725	0,69	<5000	0,835	7	21	5: 18%	6: 18%	1: 9%	20	0,1	2,0														
Kreislinken Kassel gGmbH	Wolfhagen	<200	ö	2553	2,88	<5000	0,773	8	26	6: 18%	5: 12%	8: 10%	32	0,0	0,0														
<b>Mecklenburg-Vorpommern</b>		<b>324</b>		<b>2625</b>	<b>0,00</b>		<b>0,980</b>	<b>26</b>	<b>99</b>	<b>5: 14%</b>	<b>8: 13%</b>	<b>6: 11%</b>	<b>35</b>	<b>2,0</b>	<b>2,5</b>	<b>1</b>	<b>0</b>	<b>0</b>											
Sana-Krankenhaus Rügen GmbH	Bergen	<500	p	2801	-1,50	<10000	0,761	8	28	6: 14%	5: 14%	8: 12%	28	0,3	0,1														
Krankenhaus und Integratives Gesundheitszentrum Boizenburg	Boizenburg	<50	p	2228	5,70	<5000	0,796	7	25	5: 32%	8: 16%	6: 15%	35	0,5	0,0														
Warnow-Klinik Bützow gGmbH	Bützow	<50	fg	2466	1,98	<5000	0,814	4	17	5: 24%	6: 18%	8: 15%	29	0,0	0,0														
Krankenhaus am Crivitzer See GmbH	Crivitz	<50	p	2562	0,68	<5000	0,805	3	15	8: 22%	6: 15%	14: 13%	35	0,0	0,0														
Kreiskrankenhaus Demmin	Demmin	<500	ö	2373	3,28	<10000	0,788	5	23	8: 16%	6: 13%	14: 11%	28	0,1	2,5														
Klinikum der Ernst-Moritz-Arndt-Universität Greifswald	Greifswald	<1000	ö	2586	0,45	<50000	1,247	16	56	8: 14%	5: 12%	1: 9%	43	4,6	3,9														
Neurologisches Rehabilitationszentrum Greifswald GmbH	Greifswald	<50	fg	BE																									
Kreiskrankenhaus Hagenow	Hagenow	<200	ö	2525	1,03	<10000	0,754	4	20	6: 17%	5: 12%	8: 12%	20	0,1	0,0														
Krankenhaus Bad Doberan GmbH	Hohenfelde	<200	p	2359	3,35	<10000	0,853	7	21	5: 21%	6: 17%	8: 12%	25	0,1	0,0														
Stift Bethlehem, Diakonissenhaus und Krankenhaus Ludwigslust	Ludwigslust	<200	fg	2605	0,22	<10000	0,844	8	25	5: 21%	6: 14%	8: 10%	30	1,0	0,1														
Krankenhaus Malchin GmbH*	Malchin	<200	fg	2568	0,55	<5000	0,924	8	25	8: 30%	5: 16%	6: 11%	33	0,0	0,0														
Dietrich-Bonhoeffer-Klinikum Neubrandenburg	Neubrandenburg	<1000	fg	2617	0,16	<50000	1,024	16	52	8: 15%	5: 12%	6: 10%	41	1,6	4,2														
DRK-Krankenhaus Mecklenburg-Strelitz gGmbH	Neustrelitz	<200	fg	2519	1,17	<10000	0,838	10	32	6: 15%	5: 14%	8: 12%	29	0,3	0,0														
Asklepios Klinik Parchim	Parchim	<200	p	2666	-0,51	<10000	0,836	7	26	6: 15%	8: 15%	5: 11%	25	0,1	0,0														
Klinikum Plau am See	Plau	<500	p	2349	3,53	<10000	1,322	4	18	8: 38%	1: 25%	5: 9%	46	2,0	15,3														

Krankenhausname	Ort	Betten	Träger	BFW	Budget-Konv.	Case-mix	CMI	Leistungs-dichte Basis-DRG		TOP 3 MDC			Part. in %			Budget-anteile in %			Bes. Leist.			Abweichung Ist-Werte			
					in %			25 %	50 %	5	6	8	O	ZE	SE	B	N	H	Fälle	CM	CMI				
Bodden-Kliniken Ribnitz-Damgarten GmbH	Ribnitz-Damgarten	<200	ö	2440	2,33	<10000	0,809	8	23	5: 17%	6: 15%	8: 11%	29	0,2	0,0								+	+	-
Klinikum Südstadt	Rostock	<500	ö	2499	1,38	<20000	0,875	4	23	14: 18%	15: 12%	6: 11%	33	0,8	4,2								+	+	+
Klinikum der Universität Rostock	Rostock	>1000	ö	2759	-1,30	<50000	1,244	13	51	5: 16%	8: 13%	1: 11%	45	4,8	2,9								+	+	-
HELIOS-Kliniken Schwerin, Klinikum Schwerin	Schwerin	>1000	p	2725	-0,97	<50000	1,045	12	50	5: 16%	8: 13%	4: 10%	41	1,3	1,4								nb	nb	nb
DRK-Krankenhaus Grimmen GmbH Bartmannshagen	Süderholz	<200	fg	2381	2,90	<5000	0,886	7	22	5: 23%	6: 18%	8: 15%	23	0,2	0,0								nb	nb	nb
AMEOS DiakonieKlinikum Anklam-Ückermünde	Ückermünde	<500	fg	2438	2,09	<10000	0,803	7	24	6: 16%	1: 16%	5: 15%	24	0,0	0,1								nb	nb	nb
Klinik Amsee	Waren	<50	p	3088	-1,50	<5000	0,826	1	1	4: 85%	23: 6%	1: 2%	2	0,6	3,8								nb	nb	nb
Müritz-Klinikum GmbH Waren	Waren	<500	p	2494	1,42	<10000	0,797	8	33	6: 13%	5: 13%	3: 10%	35	0,3	0,0								0	+	+
Hanse-Klinikum Wismar GmbH	Wismar	<500	ö	2736	-1,26	<20000	0,836	10	33	5: 16%	6: 13%	1: 10%	24	1,7	0,4								-	+	+
KreisKrankenhaus Wolgast	Wolgast	<200	ö	2450	2,07	<10000	0,746	5	22	5: 16%	6: 15%	8: 12%	23	0,1	0,0								+	+	+
<b>Niedersachsen</b>		<b>216</b>		<b>2756</b>	<b>0,00</b>		<b>1,016</b>	<b>28</b>	<b>106</b>	<b>8: 14%</b>	<b>5: 14%</b>	<b>6: 12%</b>	<b>37</b>	<b>1,4</b>	<b>1,6</b>	<b>2</b>	<b>17</b>	<b>0</b>							
Aller-Weser-Klinik gGmbH, Krankenhaus Achim	Achim	<200	ö	2781	-0,28	<10000	0,912	8	23	8: 22%	6: 15%	5: 14%	41	0,0	0,0								-	-	-
Zweckverband Kreis- und StadtKrankenhaus Alfeld	Alfeld	<200	fg	3008	-1,50	<10000	0,928	10	30	6: 19%	5: 15%	11: 9%	32	0,2	0,0								-	--	-
Marien-Hospital Anklam	Anklam	<200	fg	2715	0,46	<5000	0,716	2	16	14: 19%	6: 14%	15: 14%	35	0,0	0,0								nb	nb	nb
KreisKrankenhaus Aurich	Aurich	<500	ö	2420	4,42	<20000	0,971	5	25	8: 14%	6: 14%	4: 12%	31	0,4	0,3								-	-	-
PaulinenKrankenhaus	Bad Bentheim	<50	fg	2850	-1,41	<5000	1,303	1	2	8: 99%	1: 0%	21: 0%	65	0,0	0,0								-	-	-
Thermalsole und Schwefelbad Bentheim GmbH	Bad Bentheim	<50	p	1588	28,07	<5000	1,444	1	1	9: 97%	8: 3%			0,0	0,0								+	+	-
Diana-Klinik Krankenhausbetriebs GmbH	Bad Bevensen	<50	p	2463	3,35	<1000	1,544	1	2	8: 49%	1: 16%	5: 10%		0,0	0,0								+	++	+
Herz-Kreislauf-Klinik Bevensen AG	Bad Bevensen	<200	p	2689	0,75	<20000	2,474	1	8	5: 88%	-1: 4%	1: 3%	60	1,8	0,0								+	+	-
Ev. Krankenhaus	Bad Gandersheim	<50	fg	2941	-1,50	<5000	0,960	7	26	8: 23%	6: 13%	5: 13%	33	0,0	0,0								+	+	+
Asklepios HarzKlinik GmbH Fritz-König-Stift	Bad Harzburg	<50	p	3065	-1,50	<5000	1,616	1	5	8: 78%	5: 6%	6: 3%	71	0,0	0,1								+	+	+
Gollée KG Kirchberg-Klinik	Bad Lauterberg	<50	p	2863	-1,13	<1000	0,602	1	1	5: 100%			0	0,0	0,0								-	-	+
Fachklinik für Diabetes und Stoffwechselerkrankheiten	Bad Lauterberg	<200	fg	2686	0,80	<5000	0,987	1	1	10: 99%	6: 0%	4: 0%	5	0,0	0,0								-	-	+
Klinik Dr. Muschinsky	Bad Lauterberg	<50	p	2041	12,04	<1000	0,798	1	1	8: 87%	1: 13%			0,0	0,0								+	-	-
Deister-Süntel-Klinik	Bad Münder	<50	fg	2829	-0,78	<5000	0,658	1	6	11: 40%	5: 20%	4: 10%	4	3,6	0,0								--	--	+++

Krankenhausname	Ort	Betten	Träger	BFW	Budget-Konv.	Case-mix	CMI	Leistungs-dichte Basis-DRG		TOP 3 MDC			Part. in %	Budget-anteile in %		Bes. Leist.			Abweichung Ist-Werte		
					in %			25	50	5	6	7		O	ZE	SE	B	N	H	Fälle	CM
Krankenhaus St. Georg	Bad Pyrmont	<200	fg	2845	-0,95	<5000	0,868	4	12	5: 45%	6: 13%	4: 10%	3	0,0	0,0				-	+	+
Evangelische Bathildiskrankenhaus Bad Pyrmont gGmbH	Bad Pyrmont	<500	fg	2623	1,55	<10000	1,368	4	18	8: 48%	1: 22%	6: 7%	49	1,8	1,3	N			-	-	-
Augenklinik Dr. Georg	Bad Rothenfelde	<50	p	2259	5,42	<1000	0,425	1	1	2: 100%			90	0,0	0,0				-	+	+
Schüchtermann-Klinik	Bad Rothenfelde	<200	p	2871	-1,21	<20000	2,739	1	3	5: 96%	-1: 2%	4: 1%	65	1,4	0,0				+	-	-
Joh.-Wilhelm-Ritter-Klinik	Bad Rothenfelde	<50	p	2108	9,67	<1000	1,177	1	1	9: 100%				0,0	0,0				++	++	+
Klinikum Bad Salzdetfurth Salze Klinik I	Bad Salzdetfurt	<50	p	2794	-0,42	<1000	1,220	2	5	1: 32%	5: 19%	8: 17%		0,0	0,0				+	+	-
Bundeswehrkrankenhaus Bad Zwischenahn	Bad Zwischenahn	<50	ö	2100	10,56	<1000	1,030	3	12	8: 53%	5: 13%	6: 10%	49	0,4	0,0				nb	nb	nb
Krankenhaus Bassum	Bassum	<200	ö	2764	-0,09	<5000	0,821	6	21	8: 18%	5: 14%	6: 12%	41	0,1	0,0				-	-	-
St.-Bernhard-Hospital	Brake	<200	fg	2702	0,61	<5000	1,040	8	26	8: 19%	5: 19%	6: 16%	33	0,0	0,0				nb	nb	nb
Johanniter Krankenhaus Bramsche gGmbH	Bramsche	<200	fg	2873	-1,24	<5000	0,890	8	22	8: 25%	6: 18%	5: 15%	35	0,0	0,0				+	-	-
Stadt Braunschweig Städtisches Klinikum gGmbH	Braunschweig	>1000	ö	2825	-0,74	>50000	1,204	14	51	5: 16%	8: 11%	6: 10%	41	2,5	0,6	N			+++	+	--
Venenzentrum Braunschweig GmbH	Braunschweig	<50	p	1938	13,20	<1000	0,619	1	1	5: 96%	6: 4%		97	0,0	0,0				nb	nb	nb
Augenklinik Dr. Hoffmann	Braunschweig	<50	p	2240	5,79	<1000	0,431	1	1	2: 100%			95	0,0	0,0				nb	nb	nb
Krankenhaus St. Vinzenz	Braunschweig	<200	fg	2698	0,65	<5000	0,661	3	14	4: 20%	14: 15%	5: 13%	31	0,5	0,0				-	+	+
Krankenhaus der Ev. Luth. Diakonissenanst. Marienstift	Braunschweig	<200	fg	2581	2,12	<10000	0,824	3	16	14: 19%	6: 16%	15: 12%	39	0,1	0,0				-	-	+
Herzogin-Elisabeth-Hospital (HEH)	Braunschweig	<500	fg	2800	-0,47	<10000	1,364	5	18	8: 48%	6: 15%	5: 9%	62	1,0	1,0				+	+	-
OsteMed Klinik Bremervörde	Bremervörde	<200	ö	2918	-1,50	<5000	0,767	5	24	6: 14%	5: 13%	14: 12%	28	0,1	0,0				-	-	+
Krankenhaus Buchholz und Winsen gGmbH	Buchholz	<500	ö	2749	0,07	<20000	0,886	9	32	5: 15%	1: 12%	6: 12%	31	0,4	0,0				+	+	-
Krankenhaus Bethel	Bückeburg	<200	fg	2651	1,22	<10000	0,895	4	19	8: 23%	6: 15%	14: 11%	43	0,0	0,0				nb	nb	nb
Kreiskrankenhaus Großburgwedel	Burgwedel	<500	ö	2565	2,33	<10000	0,888	7	26	8: 15%	6: 14%	5: 13%	35	0,1	0,0				+	+	+
Elbe Kliniken Stade-Buxtehude GmbH, Elbe Klinikum Buxtehude	Buxtehude	<500	ö	2794	-0,41	<10000	0,862	5	23	8: 14%	5: 13%	6: 13%	31	0,1	3,0				+	+	-
Allgemeines Krankenhaus Celle	Celle	<1000	fg	2812	-0,61	<50000	0,982	10	36	8: 14%	6: 14%	5: 13%	37	0,9	0,4				-	-	-
St.-Josef-Stift	Celle	<200	fg	3092	-1,50	<5000	0,946	6	22	5: 22%	6: 17%	2: 12%	49	0,4	0,0				--	-	+
Asklepios Harzkliniken GmbH Robert Koch Krankenhaus	Clausthal-Zellerfeld	<50	p	3906	-1,50	<5000	0,824	7	23	8: 26%	5: 21%	6: 14%	33	0,0	0,0				+	+	-













Krankenhausname	Ort	Betten	Träger	BFW	Budget-Konv.	Case-mix	CMI	Leistungs-dichte Basis-DRG		TOP 3 MDC			Budget-anteile in %		Bes. Leist.			Abweichung Ist-Werte			
					in %			25 %	50 %				O	ZE	SE	B	N	H	Fälle	CM	CMI
St.-Marien-Hospital	Vechta	<500	fg	2285	6,71	<20000	0,850	3	16	6: 18%	5: 15%	14: 10%	27	0,8	0,0				nb	nb	nb
Aller-Weser-Klinik gGmbH, Krankenhaus Verden	Verden	<200	ö	2787	-0,34	<10000	0,799	7	23	5: 17%	6: 16%	8: 12%	26	0,0	0,0				-	-	+
Heidekreis-Klinikum Walsrode	Walsrode	<500	ö	2842	-0,92	<10000	0,811	5	21	5: 16%	6: 15%	1: 10%	23	0,2	0,0				+	+	+
Krankenhaus Rheiderland	Weener	<50	fg	2756	0,00	<5000	0,872	4	16	6: 19%	20: 13%	8: 13%	30	0,0	0,0				-	-	-
Ammerland-Klinik GmbH	Westerstede	<500	ö	2669	1,00	<20000	1,056	11	35	5: 14%	1: 13%	6: 13%	47	0,9	0,1				nb	nb	nb
Krankenhaus Johanneum	Wildeshausen	<200	fg	2777	-0,23	<5000	0,853	9	29	6: 17%	8: 13%	14: 12%	32	0,0	0,0				nb	nb	nb
Stadt Wilhelmshaven Reinhard-Nieter-Krankenhaus	Wilhelmshaven	<1000	ö	2848	-0,97	<20000	0,955	8	33	5: 19%	6: 16%	8: 7%	34	0,8	1,0				+	+	-
St.-Willehad-Hospital	Wilhelmshaven	<200	fg	2769	-0,14	<10000	0,990	7	28	5: 22%	8: 15%	6: 11%	42	0,8	0,0	N			-	-	-
Krankenhaus Buchholz und Winsen gGmbH	Winsen	<500	ö	2729	0,30	<10000	0,920	5	25	8: 22%	3: 15%	6: 12%	45	0,1	0,1				+	+	-
Städtisches Krankenhaus Wittingen GmbH	Wittingen	<50	ö	2948	-1,50	<5000	0,699	7	22	8: 20%	6: 12%	14: 11%	35	0,0	0,0				-	--	-
Kreiskrankenhaus Wittmund	Wittmund	<200	ö	2682	0,85	<10000	0,798	7	27	8: 15%	5: 13%	6: 13%	31	0,0	0,0				-	-	-
Städtisches Klinikum Wolfenbüttel gGmbH	Wolfenbüttel	<500	ö	2783	-0,30	<20000	0,936	9	30	5: 19%	6: 14%	8: 11%	30	0,5	0,0				nb	nb	nb
Städtisches Klinikum Wolfsburg	Wolfsburg	<1000	ö	2769	-0,15	<50000	0,810	3	25	11: 21%	5: 13%	6: 12%	31	1,3	0,8	N			nb	nb	nb
OsteMed Martin-Luther-Krankenhaus Zeven	Zeven	<50	ö	3415	-1,50	<5000	0,790	6	21	5: 25%	6: 16%	8: 15%	29	0,0	0,0				+	++	+
<b>Nordrhein-Westfalen</b>		<b>332</b>		<b>2687</b>	<b>0,00</b>		<b>0,976</b>	<b>20</b>	<b>84</b>	<b>5: 15%</b>	<b>8: 14%</b>	<b>6: 12%</b>	<b>36</b>	<b>1,6</b>	<b>2,2</b>	<b>25</b>	<b>48</b>	<b>2</b>			
Universitätsklinikum Aachen	Aachen	>1000	ö	2884	-1,50	>50000	1,325	13	52	5: 17%	1: 10%	8: 9%	40	4,7	3,1	B	N		-	-	+
St.-Franziskus-Krankenhaus	Aachen	<200	fg	2579	1,41	<5000	0,849	9	26	8: 20%	6: 13%	11: 12%	50	0,0	0,2				-	+	+
Marien-Hospital Aachen	Aachen	<500	fg	2442	3,01	<20000	0,899	7	27	8: 19%	5: 15%	6: 12%	51	0,8	0,0				+	+	+
Luisen-Hospital	Aachen	<500	fg	2448	2,83	<20000	0,889	7	27	5: 16%	6: 15%	14: 11%	41	0,5	0,0				+	+	+
St. Marien-Krankenhaus	Ahaus	<500	fg	2616	0,70	<10000	0,800	8	28	5: 11%	6: 11%	2: 9%	42	0,2	0,0				+	+	+
St. Franziskus-Hospital CTN GmbH	Ahlen	<500	fg	2576	1,11	<10000	0,793	5	23	6: 14%	14: 12%	8: 11%	25	0,1	0,2				+	-	-
St.-Vinenz-Krankenhaus	Altena	<200	fg	3451	-1,50	<5000	0,916	8	23	8: 21%	6: 17%	5: 16%	28	0,0	0,0				-	+	+
Kath. KH St. Johannes-Hospital	Arnsberg	<500	fg	2663	1,00	<5000	0,990	4	13	1: 36%	6: 14%	5: 10%	2	0,5	4,6				+	+	+
Karolinen-Hospital Hüsten	Arnsberg-Hüsten	<500	fg	2579	0,98	<10000	0,897	5	21	5: 28%	6: 19%	11: 11%	28	0,8	0,0				-	-	-
Städt. KH Marienhospital Arnsberg gGmbH	Arnsberg-Neheim	<500	ö	2773	-1,07	<10000	0,818	5	27	8: 18%	14: 15%	6: 12%	38	0,2	0,0				-	-	-



Krankenhausname	Ort	Betten	Träger	BFW	Budget-Konv.	Case-mix	CMI	Leistungs-dichte Basis-DRG		TOP 3 MDC			Part. in %	Budget-anteile in %		Bes. Leist.			Abweichung Ist-Werte				
					in %			25 %	50 %	1	2	3		O	ZE	SE	B	N	H	Fälle	CM	CMI	
Ev.-Johannes-Krankenhaus	Bielefeld	<1000	fg	2827	-1,50	<20000	0,812	5	22	11: 18%	1: 12%	6: 11%	19	2,0	2,9	B	N				-	+	++
St.-Agnes-Hospital	Bocholt	<500	fg	2407	3,50	<20000	0,937	8	31	5: 22%	6: 14%	8: 9%	34	0,6	0,1						+	+	+
Knappschaftskrankenhaus Langedreer	Bochum	<1000	ö	2690	0,98	<20000	1,232	10	39	1: 14%	8: 14%	2: 12%	45	2,4	0,3		N				+	+	+
Augusta-Kranken-Anstalt gGmbH	Bochum	<1000	fg	2712	-0,28	<20000	0,741	1	11	11: 39%	5: 12%	6: 11%	25	2,1	0,1						-	-	-
St.-Maria-Hilf-Hospital*	Bochum	<200	fg	2877	-1,50	<5000	1,336	3	9	5: 25%	6: 17%	1: 16%	0	0,0	0,0						-	-	-
St. Marien-Hospital Wattenscheid gGmbH	Bochum	<50	fg	2732	-0,86	<5000	1,506	3	7	1: 20%	5: 19%	6: 16%	0	0,0	0,0						+	++	+
St. Elisabeth-Hospital gGmbH*	Bochum	<500	fg	2646	0,49	<10000	0,782	2	11	3: 42%	14: 14%	15: 7%	40	0,0	0,7						-	-	+
St. Josef-Hospital u. St. Elisabeth-Hospital gGmbH Betriebsteil St. Josef	Bochum	<1000	fg	2714	-0,33	<50000	1,088	8	31	8: 18%	1: 17%	5: 15%	30	2,9	0,4						+	+	-
Martin-Luther-Krankenhaus gGmbH	Bochum	<500	fg	2620	0,78	<10000	0,977	6	20	8: 25%	6: 24%	5: 16%	40	0,1	0,2						+	+	+
St. Josefs-Hospital Linden	Bochum	<200	p	3325	-1,50	<5000	0,834	1	4	6: 19%	2: 18%	8: 18%	51	0,0	0,0						+	+	+
Berufgenossenschaftliches Universitätsklinikum Bergmannsheil GmbH	Bochum	<1000	ö	2775	-0,57	<50000	1,526	11	31	5: 28%	8: 26%	1: 10%	44	2,1	9,1		N				-	-	-
Gemeinschaftskrankenhaus St. Elisabeth/St. Petrus	Bonn	<500	fg	2618	0,89	<20000	1,139	7	27	5: 33%	8: 26%	6: 10%	48	0,7	0,8						+	+	-
Ev. Krankenhaus Bad Godesbg Gemeinnützige GmbH	Bonn	<500	fg	2446	3,05	<10000	1,033	7	27	3: 21%	8: 18%	6: 10%	51	0,4	0,1						+	+	-
St.-Josef-Hospital	Bonn	<500	fg	2539	1,84	<10000	0,992	5	22	8: 32%	6: 19%	2: 10%	51	0,0	0,0						+	-	-
Universitätsklinikum Bonn	Bonn	>1000	ö	2990	-1,50	<50000	1,229	10	42	5: 11%	1: 11%	11: 10%	41	3,1	4,2		N				+	+	-
Johanniter-Krankenhaus Friedr.-Wilhelm-Stift GmbH	Bonn	<500	fg	2506	2,29	<20000	0,826	5	23	2: 14%	14: 11%	6: 11%	36	4,6	0,9		N				+	+	-
Rheinische Kliniken Bonn	Bonn	<1000	ö	2651	0,05	<5000	1,085	1	3	1: 82%	8: 4%	3: 3%	2	1,1	41,0						++	+	-
St.-Marien-Hospital	Bonn	<500	fg	2369	4,15	<20000	0,865	3	18	6: 20%	5: 17%	14: 13%	35	0,5	0,0						+	+	-
Klinik Dardenne	Bonn	<50	p	2690	-1,15	<1000	0,507	1	1	2: 100%			91	0,0	0,0						+	-	-
Malteser Krankenhaus Bonn/Rhein-Sieg	Bonn	<500	fg	2671	0,21	<20000	0,940	7	29	8: 14%	4: 12%	6: 12%	42	0,2	3,4		B				-	+	+
Klinik Dr.-Hoefler-Janker GmbH & Co KG	Bonn	<200	p	2819	-1,31	<5000	1,192	2	5	1: 48%	8: 22%	4: 12%	49	5,1	0,1						-	-	+
St. Marien-Hospital GmbH	Borken	<500	fg	2723	-0,40	<10000	0,938	7	25	8: 26%	1: 15%	5: 13%	29	0,1	2,0						-	+	+
Krankenhaus zur hl. Familie	Bornheim	<50	fg	2407	3,66	<5000	1,542	1	4	1: 32%	5: 18%	4: 12%		0,0	0,0						-	-	-
Knappschaftskrankenhaus Bottrop	Bottrop	<500	ö	2484	2,48	<20000	0,760	1	8	11: 46%	5: 14%	1: 9%	22	3,7	0,1						+	+	+

Krankenhausname	Ort	Betten	Träger	BFW	Budget-Konv.	Case-mix	CMI	Leistungs-dichte Basis-DRG		TOP 3 MDC			Part. in %	Budget-anteile in %		Bes. Leist.			Abweichung Ist-Werte		
					in %			25 %	50 %				O	ZE	SE	B	N	H	Fälle	CM	CMI
Marien-Hospital Bottrop	Bottrop	<500	fg	2532	1,62	<20000	0,909	5	23	6: 23%	5: 14%	8: 13%	38	0,6	0,1				nb	nb	nb
St.-Vincenz-Hospital	Brakel	<200	fg	2778	-1,23	<5000	1,076	3	11	8: 61%	5: 11%	6: 7%	41	0,1	0,0				+	+	-
Städt. Krankenhaus Maria-Hilf	Brilon	<500	ö	2629	0,95	<10000	0,840	8	28	8: 18%	6: 14%	5: 11%	39	0,4	0,1				+	+	-
Lukas-Krankenhaus Bünde	Bünde	<500	fg	2478	2,12	<20000	1,005	10	34	8: 22%	6: 16%	5: 14%	42	0,1	2,5	B			+	+	+
St.-Nikolaus-Hospital	Büren	<200	fg	4049	-1,50	<5000	0,737	4	12	5: 29%	6: 15%	4: 14%	0	0,0	0,0				-	-	-
Ev. Krankenhaus Castrop-Rauxel	Castrop-Rauxel	<500	fg	2862	-1,50	<10000	0,899	7	25	1: 16%	6: 15%	8: 14%	27	0,1	1,4				+	+	+
St.-Rochus-Hospital	Castrop-Rauxel	<500	fg	2757	-1,10	<10000	0,888	6	25	6: 16%	5: 14%	14: 9%	41	0,1	0,1				nb	nb	nb
Christophorus-Kliniken GmbH Betriebsteil St. Vincenz-Hospital GmbH	Coesfeld	<500	fg	2399	3,81	<20000	0,822	4	21	6: 17%	5: 17%	14: 11%	25	0,5	1,1				+	+	-
St.-Vincenz-Krankenhaus	Datteln	<500	fg	2597	0,80	<20000	0,808	6	26	14: 13%	6: 12%	5: 11%	39	0,7	0,1				+	+	+
Vestische Kinderklinik und Jugendklinik	Datteln	<500	fg	BE										0,1	99,9	B			nb		
Klinikum Lippe GmbH – Detmold	Detmold	<1000	ö	2742	-0,60	<50000	0,970	7	30	5: 17%	8: 13%	6: 13%	32	1,2	0,1		N		-	+	+
St.-Vincenz-Hospital gGmbH	Dinslaken	<500	fg	2688	-0,35	<10000	0,820	5	20	6: 17%	14: 12%	8: 11%	28	0,7	0,0				nb	nb	nb
Evang. Krankenhaus Dinslaken	Dinslaken	<500	fg	2603	1,02	<10000	1,038	10	33	8: 21%	5: 20%	6: 17%	41	0,8	1,3				-	-	-
Kreis Krankenhaus Dormagen	Dormagen	<500	ö	2719	-0,59	<20000	0,972	9	28	8: 19%	5: 17%	6: 16%	37	0,9	0,0				-	-	+
St.-Elisabeth-Hospital	Dorsten	<500	fg	2519	2,07	<10000	0,776	8	24	5: 16%	6: 15%	4: 14%	27	0,6	0,5				-	-	-
Hütten-Hospital	Dortmund	<200	ö	2469	2,82	<5000	1,438	1	7	1: 32%	5: 19%	4: 11%	0	0,0	7,5				+	+	+
Knappschaftskrankenhaus Dortmund	Dortmund	<500	ö	2644	0,75	<20000	0,992	9	32	8: 17%	6: 15%	4: 9%	37	1,0	0,4		N		nb	nb	nb
St. Elisabeth-Krankenhaus Kurl	Dortmund	<50	fg	2936	-1,50	<5000	0,920	3	9	5: 35%	6: 15%	4: 15%	0	0,0	0,0				-	-	+
Kath.-Krankenhaus Dortmund West	Dortmund	<500	fg	2482	2,32	<10000	1,012	4	17	8: 39%	6: 15%	5: 15%	32	0,0	0,0				-	-	-
Ev. Krankenhaus Bethanien GmbH	Dortmund	<200	fg	2806	-1,25	<10000	1,121	5	16	8: 39%	5: 22%	4: 8%	29	0,9	0,0				-	+	+
Klinikum Dortmund gGmbH	Dortmund	<50	ö	2828	-1,50	>50000	1,162	13	49	8: 13%	11: 12%	3: 9%	44	1,3	1,1				-	-	-
St.-Josefs-Hospital	Dortmund	<500	fg	2591	1,21	<10000	0,852	9	31	6: 16%	5: 11%	11: 10%	33	0,1	0,0				-	+	+
St. Marien-Hospital	Dortmund	<500	fg	3100	-1,50	<5000	0,928	2	7	5: 23%	20: 20%	10: 16%	7	0,0	0,0				-	+	+
Ev. Krankenhaus Lütgendortmund GmbH	Dortmund	<500	fg	3087	-1,50	<5000	0,957	5	21	8: 19%	5: 15%	6: 14%	36	0,0	0,0				-	-	+
St.-Johannes-Hospital Dortmund	Dortmund	<1000	fg	2681	0,00	<50000	0,863	1	12	5: 30%	11: 22%	6: 8%	37	4,1	1,0	B			+	+	+

Krankenhausname	Ort	Betten	Träger	BFW	Budget-Konv.	Case-mix	CMI	Leistungsdichte Basis-DRG		TOP 3 MDC			Part. in %		Budget-anteile in %		Bes. Leist.		Abweichung Ist-Werte				
					in %			25	50	25	50	3	1	2	0	ZE	SE	B	N	H	Fälle	CM	CMI
St.-Johannes-Stift	Duisburg	<500	fg	2650	0,25	<10000	1,025	6	23	8: 24%	5: 21%	3: 18%	49	0,2	0,5				+	+	+		
Berufsgenossenschaftliche Unfallklinik	Duisburg	<500	ö	2636	2,36	<5000	1,340	2	8	8: 79%	1: 6%	9: 6%	85	1,2	53,2	B			-	+	+		
St.-Johannes-Hospital	Duisburg	<1000	fg	2603	0,41	<50000	1,145	10	33	6: 13%	8: 12%	5: 12%	31	4,4	0,1				nb	nb	nb		
Wedau Kliniken	Duisburg	<1000	ö	2435	2,84	<50000	1,108	9	32	1: 22%	8: 16%	6: 10%	34	0,7	6,6				+	+	+		
Johanniter-Krankenhaus Rheinhausen	Duisburg	<500	fg	2662	0,23	<20000	0,981	6	22	5: 37%	6: 14%	8: 11%	30	2,6	2,2				-	-	+		
St.-Barbara-Hospital	Duisburg	<500	fg	2994	-1,50	<10000	0,982	5	17	6: 28%	9: 21%	8: 16%	42	0,1	2,8				nb	nb	nb		
Malteser-Krankenhaus St. Anna	Duisburg	<500	fg	2618	0,66	<20000	0,922	5	25	3: 27%	6: 16%	5: 9%	44	0,8	0,1				+	+	+		
Evangelisches und Johanniter Klinikum Duisburg/ Dinslaken/	Duisburg	<1000	fg	2761	-0,92	<50000	1,525	8	29	5: 30%	4: 12%	11: 10%	47	1,2	0,5				nb	nb	nb		
Evang. Krankenhaus Bethesda	Duisburg	<500	fg	2629	0,71	<20000	0,926	4	20	8: 13%	6: 12%	14: 12%	41	0,1	0,1				nb	nb	nb		
Franz-Hospital Dülmen GmbH	Dülmen	<500	fg	2751	-0,79	<10000	0,885	8	27	6: 18%	8: 14%	1: 14%	23	0,3	0,0				+	+	-		
Krankenhaus Düren gGmbH	Düren	<1000	ö	2453	2,76	<20000	0,900	7	27	5: 25%	6: 14%	11: 9%	31	1,6	0,0				+	+	-		
St.-Augustinus-Krankenhaus GmbH	Düren	<500	fg	2507	2,46	<10000	1,132	6	21	8: 32%	1: 18%	6: 13%	31	0,3	0,4	N			+	+	-		
St.-Marien-Hospital gGmbH Düren-Birkendorf	Düren	<500	fg	2505	2,18	<20000	0,804	3	19	6: 16%	14: 12%	4: 11%	23	0,1	0,9				+	-	-		
Diakoniekrankenhaus Kaiserwerth	Düsseldorf	<1000	fg	2611	0,71	<20000	0,725	2	12	4: 22%	11: 15%	6: 14%	24	1,1	4,9	N			-	-	+		
Krankenhaus Benrath Kliniken d. Landeshauptstadt	Düsseldorf	<500	ö	2687	0,00	<10000	0,854	8	28	8: 19%	5: 14%	6: 14%	38	0,0	0,0				-	-	-		
St.-Vinzenz-Krankenhaus	Düsseldorf	<500	fg	2619	0,74	<10000	1,116	5	20	8: 42%	6: 21%	5: 11%	38	0,2	2,7				+	+	+		
Paracelsus Klinik Golzheim	Düsseldorf	<200	p	2692	0,00	<5000	0,959	1	4	11: 66%	12: 30%	13: 1%	63	0,2	0,0				+	+	-		
St.-Martinus-Krankenhaus	Düsseldorf	<500	fg	2625	0,45	<10000	1,044	4	19	2: 31%	6: 14%	8: 14%	49	0,2	2,9				+	+	-		
Luisen-Krankenhaus	Düsseldorf	<50	p	2673	0,00	<5000	1,464	1	2	9: 93%	5: 7%		86	0,0	0,0				nb	nb	nb		
Krankenhaus Moersbroich-Rath GmbH	Düsseldorf	<500	fg	2574	1,27	<20000	1,271	5	16	5: 44%	8: 28%	6: 10%	48	1,6	0,0				+	+	-		
Dominikus-Krankenhaus	Düsseldorf	<500	fg	2478	2,05	<10000	0,940	2	16	3: 34%	5: 22%	6: 13%	56	0,5	0,7				-	+	+		
Krankenhaus Gerresheim Kliniken d. Landeshauptstadt	Düsseldorf	<500	ö	2638	0,59	<20000	1,038	9	30	6: 17%	5: 16%	9: 13%	43	0,9	2,1				-	-	-		
Universitätsklinikum Düsseldorf	Düsseldorf	>1000	ö	2788	-0,93	>50000	1,347	15	54	5: 18%	1: 10%	8: 10%	41	5,6	2,3	N	H		-	+	+		
Evangelisches Krankenhaus Düsseldorf	Düsseldorf	<1000	fg	2653	0,40	<50000	0,859	5	24	6: 15%	5: 14%	3: 11%	35	2,1	0,2	N			+	-	-		
Deutsche Diabetes Forschungsgesellschaft e.V.	Düsseldorf	<50	fg	3313	-1,50	<1000	1,337	1	1	10: 97%	14: 3%		33	0,0	0,0				+	+	-		





Krankenhausname	Ort	Betten	Träger	BFW	Budget-Konv.	Case-mix	CMI	Leistungs-dichte Basis-DRG		TOP 3 MDC			Budget-anteile in %		Bes. Leist.			Abweichung Ist-Werte				
					in %			25	50				O	ZE	SE	B	N	H	Fälle	CM	CMI	
St.-Elisabeth-Krankenhaus	Geilenkirchen	<500	fg	2383	4,05	<10000	0,960	8	22	8: 25%	6: 23%	5: 15%	41	0,1	0,0					+	+	-
St.-Clemens-Hospital Geldern	Geldern	<500	fg	2724	-0,48	<10000	0,622	1	8	11: 34%	6: 13%	5: 8%	16	0,7	0,0					+	+	-
Ev. Kliniken Gelsenkirchen GmbH	Gelsenkirchen	<500	fg	2782	-1,03	<10000	0,934	10	31	1: 14%	8: 13%	6: 11%	33	0,3	0,3					nb	nb	nb
Marienhospital GmbH	Gelsenkirchen	<1000	fg	2523	2,02	<50000	0,894	4	22	5: 30%	3: 11%	6: 11%	35	1,7	0,1	N				+	-	-
Elisabeth-Krankenhaus GmbH	Gelsenkirchen	<500	fg	2664	0,88	<5000	1,182	3	9	5: 26%	1: 19%	10: 15%	7	0,1	0,0					+	+	+
Bergmannsheil und Kinderklinik Buer gGmbH Betriebssteil Kinderklinik	Gelsenkirchen-Buer	<200	ö	3250	-1,50	<5000	0,679	2	5	4: 18%	6: 17%	19: 12%	2	0,0	22,1					-	-	-
St. Marien-Hospital Buer GmbH	Gelsenkirchen-Buer	<500	fg	2763	-0,76	<10000	0,967	5	22	5: 18%	14: 15%	6: 13%	40	0,9	0,0					nb	nb	nb
Bergmannsheil und Kinderklinik Buer gGmbH Betriebssteil Bergmannsheil	Gelsenkirchen-Buer	<500	ö	2610	0,54	<20000	1,147	5	23	8: 43%	6: 10%	11: 10%	60	0,2	1,5	N				+	+	-
St. Josef-Hospital	Gelsenkirchen-Horst	<500	fg	2689	0,00	<10000	1,037	7	26	6: 20%	4: 19%	5: 13%	20	2,6	4,2	B	N			-	-	-
Hospital Zum Hl. Geist gGmbH	Geseke	<200	fg	3162	-1,50	<5000	0,749	6	18	5: 20%	6: 16%	4: 13%	15	0,0	0,0					+	+	-
St.-Barbara-Hospital	Gladbeck	<500	fg	2703	-0,23	<20000	0,933	9	29	1: 15%	8: 14%	6: 12%	35	1,2	2,9	N				-	-	+
Wilhelm-Anton-Hospital	Goch	<500	fg	2821	-1,40	<10000	0,899	6	25	6: 16%	8: 11%	4: 10%	32	0,7	0,7					+	-	-
Maria-Josef-Hospital GmbH	Greven	<500	fg	2560	1,42	<10000	0,866	7	26	5: 12%	6: 12%	8: 12%	37	0,1	0,1					0	-	-
Kreiskrankenanstalten	Grevenbroich	<500	ö	2721	-0,53	<20000	0,904	7	26	5: 18%	6: 17%	4: 10%	28	0,5	1,5					-	+	+
Lukas-Krankenhaus	Gronau	<200	fg	2534	1,65	<5000	1,406	1	4	8: 34%	1: 27%	5: 9%	0	0,0	7,1					++	+++	+
St. Antonius-Hospital GmbH	Gronau	<500	fg	2510	2,21	<10000	0,887	10	34	6: 16%	8: 14%	5: 13%	35	0,8	0,0					+	+	-
Kreiskrankenhaus Gummersbach GmbH	Gummersbach	<1000	ö	2594	1,31	<20000	0,914	7	28	6: 13%	3: 12%	1: 11%	37	0,7	0,9					+	+	-
St.-Elisabeth-Hospital	Gütersloh	<500	fg	2620	0,75	<20000	0,725	1	9	11: 27%	8: 19%	14: 9%	27	0,5	0,1					+	+	+
Städtisches Klinikum Gütersloh	Gütersloh	<500	ö	2371	4,31	<20000	0,986	9	34	5: 25%	8: 12%	6: 11%	41	0,9	0,2					+	+	+
Westf. Klinik für Psychiatrie, Psychotherapie, Psychosomatik und Neurologie Gütersloh	Gütersloh	<500	ö	3462	-1,50	<5000	0,880	2	7	1: 43%	8: 10%	5: 8%	0	0,4	0,5					+	-	-
St.-Josef-Krankenhaus	Haan	<500	fg	2574	0,52	<10000	1,014	2	19	5: 22%	10: 19%	6: 14%	30	1,0	0,4	N				+	+	+
Allgemeines Krankenhaus Hagen gGmbH	Hagen	<1000	fg	2697	-0,09	<20000	0,978	9	36	5: 15%	6: 13%	8: 12%	34	1,4	0,2	N				+	-	-
Kath. Krankenhaus Hagen gGmbH	Hagen	<500	fg	2644	0,20	<20000	1,008	10	37	5: 17%	3: 16%	2: 14%	44	2,4	1,3	N				+	+	+
Wittgensteiner Kliniken Ambrock GmbH	Hagen	<50	p	2393	2,84	<5000	0,899	1	1	4: 93%	-1: 5%	5: 1%	6	0,0	0,5					-	-	-

Krankenhausname	Ort	Betten	Träger	BFW	Budget-Konv.	Case-mix	CMI	Leistungs-dichte Basis-DRG		TOP 3 MDC			Part. in %	Budget-anteile in %		Bes. Leist.			Abweichung Ist-Werte		
					in %			25 %	50 %	20: 28 %	6: 11 %	5: 10 %	O	ZE	SE	B	N	H	Fälle	CM	CMI
Ev. Krankenhaus Eleyse gGmbH	Hagen-Eleyse	<200	fg	2902	-1,50	<5000	0,914	3	13	20: 28 %	6: 11 %	5: 10 %	29	0,0	0,0				-	-	-
Ev. Krankenhaus Hagen-Haspe GmbH	Hagen-Haspe	<500	fg	2612	0,90	<10000	0,902	8	28	8: 21 %	6: 17 %	5: 10 %	32	0,3	4,5				-	+	+
Klinikum Ravensberg gGmbH Betriebsteil Krankenhaus Halle	Halle	<200	fg	2274	5,72	<5000	0,784	4	15	4: 23 %	6: 13 %	5: 11 %	27	0,0	0,1				+	-	-
St.-Sixtus-Hospital	Haltern	<500	fg	2611	0,65	<10000	0,838	6	23	8: 22 %	5: 14 %	6: 12 %	36	0,1	0,0				-	-	+
Ev. Krankenhaus Hamm	Hamm	<1000	fg	2640	0,46	<20000	0,939	5	25	5: 15 %	6: 13 %	14: 11 %	24	1,5	0,2	N			nb	nb	nb
Malteser Krankenhaus St. Josef gGmbH	Hamm	<500	fg	2729	-0,66	<10000	0,839	6	24	8: 18 %	6: 13 %	5: 12 %	42	0,3	0,0				nb	nb	nb
Marien-Hospital Hamm gGmbH	Hamm	<1000	fg	2786	-0,80	<20000	1,055	8	29	5: 18 %	8: 18 %	1: 13 %	36	2,9	0,2	N			+	+	+
Klinik für Manuelle Therapie e.V.	Hamm	<200	fg	2344	3,72	<5000	1,175	1	1	8: 62 %	1: 37 %	19: 1 %		8,9	0,0				+	+	+
St. Barbara-Klinik Hamm-Heessen GmbH	Hamm	<500	fg	2424	3,32	<20000	0,767	1	14	11: 35 %	8: 12 %	6: 7 %	35	2,1	0,3				+	+	+
Bundeswehr-Krankenhaus	Hamm	<50	ö	1774	16,90	<1000	0,646	1	3	3: 75 %	6: 10 %	8: 9 %	72	0,0	0,0				nb	nb	nb
Kath. Krankenhaus St. Elisabeth Blankenstein gGmbH	Hattingen	<200	fg	2883	-1,50	<5000	0,850	2	11	8: 34 %	5: 25 %	6: 14 %	25	3,8	0,0				+	-	-
Ev. Krankenhaus Hattingen gGmbH	Hattingen	<500	fg	2819	-1,50	<10000	0,861	10	36	6: 16 %	8: 13 %	1: 11 %	34	0,4	0,2				-	+	+
Städtisches Krankenhaus Heinsberg GmbH	Heinsberg	<500	ö	2449	3,07	<10000	0,854	5	23	5: 16 %	6: 15 %	14: 14 %	33	0,0	0,0				+	+	-
Lungenklinik Hemer	Hemer	<500	fg	2656	1,28	<10000	1,244	1	2	4: 92 %	-1: 1 %	23: 1 %	28	1,6	1,2				+	+	+
Paracelsus-Klinik Hemer GmbH	Hemer	<200	p	2760	-0,89	<5000	0,863	8	25	6: 18 %	8: 17 %	5: 13 %	31	0,4	0,0				+	+	-
Gemeinnütziges Gemeinschaftskrankenhaus	Herdecke	<500	fg	2781	-1,05	<10000	0,907	4	20	8: 14 %	5: 14 %	14: 12 %	26	1,2	12,5				+	+	+
Mathilden-Hospital gGmbH	Herford	<500	fg	2370	4,29	<10000	0,940	8	26	6: 19 %	5: 16 %	8: 14 %	36	0,3	0,0				+	-	-
Klinikum Herford	Herford	<1000	ö	2495	2,34	<50000	0,972	11	38	6: 16 %	5: 14 %	1: 9 %	34	1,0	0,1	N			+	+	+
St.-Anna-Hospital	Herne	<500	fg	2342	4,73	<20000	0,999	1	7	8: 57 %	6: 9 %	14: 6 %	43	0,3	0,0				nb	nb	nb
Kath. Krankenhaus Marienhospital	Herne	<1000	fg	2652	0,33	<50000	0,991	3	23	11: 28 %	5: 17 %	6: 8 %	38	2,1	2,0				nb	nb	nb
Rheumazentrum Ruhrgebiet St.-Josef-Krankenhaus	Herne	<200	fg	3370	-1,50	<5000	0,842	1	1	8: 98 %	4: 1 %	1: 1 %	0	0,3	22,9				+	+	+
Ev.-Krankenhaus Herne	Herne	<500	fg	2642	0,72	<20000	1,055	11	32	6: 18 %	4: 14 %	1: 13 %	39	0,4	1,7	B			+	+	+
St.-Elisabeth-Hospital	Herten	<500	fg	2610	1,13	<20000	1,064	7	23	8: 31 %	5: 14 %	6: 13 %	37	0,5	0,1				+	+	-
Gertrudis-Hospital	Herten	<200	fg	2756	-0,66	<5000	0,950	4	18	6: 38 %	5: 13 %	1: 10 %	25	0,4	3,0				+	+	+
St.-Josefs-Krankenhaus Hilden GmbH	Hilden	<500	fg	2441	2,98	<10000	0,830	6	23	6: 21 %	5: 13 %	8: 12 %	40	0,4	0,0				-	-	-

Krankenhausname	Ort	Betten	Träger	BFW	Budget-Konv.	Case-mix	CMI	Leistungs-dichte Basis-DRG		TOP 3 MDC	Part. in %	Budget-anteile in %		Bes. Leist.			Abweichung Ist-Werte		
					in %			O	ZE		SE	B	N	H	Fälle	CM	CMI		
					25 %													50 %	
Klinik im Park GmbH	Hilden	<200	p	2099	2,08	<5000	0,665	1	1	5: 100%	99	0,0	0,0				-	-	+
St.-Ansgar-Krankenhaus	Höxter	<500	fg	2476	2,36	<20000	0,721	2	19	11: 25% 6: 11% 1: 8%	24	0,8	0,2				+	-	-
Sana-Krankenhaus Hürth GmbH	Hürth	<200	p	2446	3,65	<5000	0,947	5	20	5: 36% 6: 18% 8: 12%	23	0,8	0,0				+	+	-
Klinikum Ibbenbüren gGmbH	Ibbenbüren	<500	fg	2579	1,79	<20000	0,849	3	22	11: 19% 8: 17% 6: 11%	31	1,2	0,2				nb	nb	nb
Ev. Krankenhaus Bethanien Iserlohn gGmbH	Iserlohn	<500	fg	2570	1,34	<10000	0,849	3	13	1: 16% 14: 16% 15: 12%	16	0,1	5,6				nb	nb	nb
Marienhospital Letmathe	Iserlohn	<200	ö	2630	0,56	<5000	0,978	5	19	8: 25% 5: 18% 6: 17%	33	2,6	0,0				+	+	-
St. Elisabeth-Hospital gGmbH	Iserlohn	<500	fg	2657	0,33	<10000	0,944	10	31	6: 21% 8: 17% 11: 13%	40	0,0	0,0				+	+	+
Augusta-Hospital Anholt GmbH	Isselburg	<200	fg	BE								0,0	100,0	B			nb		
Krankenhaus St. Elisabeth	Jülich	<200	fg	2756	-1,09	<5000	0,799	7	24	5: 21% 6: 18% 8: 14%	26	0,2	0,0				+	+	+
St.-Nikolaus-Hospital	Kalkar	<200	fg	2707	-0,48	<1000	0,900	2	6	5: 39% 1: 19% 4: 18%		0,2	0,0				--	--	-
Städt. Hellmig-Krankenhaus	Kamen	<500	ö	2473	2,21	<10000	0,834	8	26	8: 17% 6: 17% 5: 13%	29	0,1	0,0				+	+	-
St.-Bernhard-Hospital Kamp-Lintfort GmbH	Kamp-Lintfort	<500	fg	2676	0,06	<20000	0,965	8	29	8: 26% 5: 16% 6: 13%	29	0,5	0,1				+	+	+
Hospital zum Heiligen Geist	Kempfen	<500	fg	2695	-0,02	<10000	0,656	1	15	11: 28% 6: 10% 5: 10%	26	0,7	6,3				--	+	+++
Marienhospital	Kevelaer	<500	fg	2830	-1,50	<10000	0,959	5	18	5: 30% 1: 16% 6: 14%	44	0,6	0,3				+	+	+
St.-Antonius-Hospital gGmbH	Kleve	<500	fg	2732	-0,58	<20000	0,478	1	2	11: 50% 5: 11% 6: 7%	15	1,4	0,1				-	+	+
Universitätsklinikum Köln	Köln	>1000	ö	2954	-1,50	>50000	1,267	13	49	5: 12% 2: 11% 1: 10%	44	3,3	3,0	B	N		-	+	++
St.-Vincenz-Hospital	Köln	<500	fg	2448	3,97	<20000	0,946	6	23	5: 32% 8: 16% 6: 11%	45	1,3	0,0				+	+	-
Kliniken der Stadt Köln Betriebsteil Holweide	Köln	<1000	ö	2635	0,34	<20000	0,918	5	28	14: 13% 6: 12% 11: 10%	42	2,2	0,1		N		+	+	-
Dreifaltigkeits-Krankenhaus	Köln	<200	fg	2572	1,38	<5000	1,284	1	4	8: 100%	84	0,0	0,0				-	-	+
Kliniken der Stadt Köln Betriebsteil Merheim	Köln	<1000	ö	2963	-1,50	<50000	1,254	6	28	4: 16% 8: 16% 5: 12%	45	3,3	4,1		N		+	+	-
Eduardus-Krankenhaus	Köln	<500	fg	2672	0,00	<10000	1,260	4	18	8: 57% 5: 15% 6: 9%	57	0,0	0,1				+	+	-
St.-Hildegardis-Krankenhaus	Köln	<500	fg	2896	-1,50	<10000	0,871	4	19	4: 25% 11: 15% 8: 11%	30	0,4	1,0				+	+	+
Krankenhaus Porz am Rhein	Köln	<500	fg	2562	1,05	<20000	0,940	6	25	5: 23% 6: 11% 1: 10%	32	1,9	0,1				+	+	-
Ev. Krankenhaus Kalk	Köln	<500	fg	2686	0,03	<20000	0,909	7	27	6: 16% 5: 16% 14: 12%	25	1,0	0,2				+	+	-
Krankenhaus der Augustinerinnen	Köln	<500	fg	2634	0,56	<20000	0,901	4	18	8: 23% 14: 14% 15: 10%	38	0,1	0,1				+	+	+

Krankenhausname	Ort	Betten	Träger	BFW	Budget-Konv.	Case-mix	CMI	Leistungs-dichte Basis-DRG		TOP 3 MDC			Budget-anteile in %			Bes. Leist.			Abweichung Ist-Werte				
					in %			25 %	50 %				O	ZE	SE	B	N	H	Fälle	CM	CMI		
Kliniken der Stadt Köln Betriebsteil Riehl	Köln	<500	ö	3023	0,00	<10000	0,898	3	16	6: 17%	4: 14%	15: 10%	22	0,1	0,7		N				+	+	-
St.-Agatha-Krankenhaus	Köln	<200	fg	2540	1,71	<5000	0,899	8	23	8: 20%	6: 16%	5: 13%	38	0,2	0,1						-	+	+
St.-Elisabeth-Krankenhaus	Köln	<500	fg	2393	4,08	<20000	0,872	5	25	3: 16%	6: 11%	2: 9%	56	0,3	0,2						+	+	-
St.-Marien-Hospital	Köln	<200	fg	2821	-1,41	<5000	1,126	3	13	1: 21%	5: 17%	8: 13%	8	0,0	0,7						+	+	+
St.-Antonius-Krankenhaus	Köln	<500	fg	2589	0,75	<10000	0,990	5	20	5: 17%	6: 16%	8: 15%	34	0,1	0,0						+	+	-
Evang. Krankenhaus Köln Weyertal gGmbH	Köln	<500	fg	2694	-0,09	<10000	0,807	3	19	6: 18%	14: 14%	13: 12%	47	0,2	0,2						+	+	+
St. Franziskus-Hospital	Köln	<500	fg	2544	1,47	<10000	0,989	5	24	8: 26%	3: 21%	6: 14%	47	0,2	0,0						+	+	-
Heilig-Geist-Krankenhaus	Köln	<500	fg	2526	2,02	<20000	0,852	6	26	11: 16%	6: 14%	14: 11%	31	0,5	0,0						+	+	+
St.-Josefs-Hospital Uerdingen	Krefeld	<500	fg	2557	1,44	<10000	0,886	9	31	8: 14%	11: 13%	3: 12%	51	0,6	0,0						+	-	-
Krankenhaus Maria Hilf	Krefeld	<500	fg	2647	0,58	<10000	0,924	8	26	6: 20%	5: 19%	8: 12%	39	0,5	0,2						+	+	+
Klinik Königshof	Krefeld	<200	fg	2633	0,71	<1000	1,357	1	1	1: 81%	4: 14%	19: 3%		0,0	0,0						+++	-	---
Städt. Krankenhaus Cäcilien-Hospital	Krefeld	<200	ö	2830	-1,44	<5000	1,014	5	19	5: 21%	6: 18%	8: 17%	17	0,2	2,6						-	-	+
Klinikum Krefeld	Krefeld	>1000	ö	2900	-1,50	<50000	1,144	12	47	5: 19%	1: 10%	6: 10%	40	2,5	2,2						-	-	+
Alexianer-Krankenhaus	Krefeld	<500	fg	2514	2,15	<1000	1,052	1	5	1: 69%	4: 8%	8: 7%	1	0,0	60,2						+	-	-
Ev.-Krankenhaus Kredenbach	Kreuztal	<200	fg	2705	-0,16	<5000	0,900	6	19	6: 25%	5: 17%	8: 16%	46	0,0	0,2						-	+	+
St.-Martinus-Krankenhaus	Langenfeld	<200	fg	2522	2,16	<10000	0,764	8	27	6: 17%	5: 14%	8: 13%	35	0,0	0,0						+	+	-
Klinikum Lippe GmbH – Lemgo	Lemgo	<1000	ö	2724	-0,43	<20000	1,005	10	36	8: 16%	1: 13%	5: 12%	39	1,3	0,4					N	-	+	+
Krankenhaus Lengerich	Lengerich	<200	fg	2713	-0,41	<5000	0,874	9	26	6: 22%	5: 15%	8: 14%	33	0,6	0,2						nb	nb	nb
Westf. Klinik für Psychiatrie, Psychotherapie und Neurologie Lengerich	Lengerich	<500	ö	2309	4,96	<1000	0,840	1	4	1: 68%	8: 11%	4: 6%	0	1,1	4,7						+	+	+
St.-Josefs-Hospital	Lennebstadt	<500	fg	2688	-0,23	<10000	0,774	6	27	8: 15%	6: 12%	14: 10%	37	0,0	0,1						-	-	+
Klinikum Leverkusen gGmbH	Leverkusen	<1000	ö	2675	0,09	<50000	1,037	9	34	6: 18%	5: 17%	1: 8%	33	1,9	1,4						+	-	-
St.-Josef-Krankenhaus	Leverkusen	<200	fg	2688	-0,10	<5000	1,144	2	8	5: 31%	4: 28%	1: 12%	2	0,5	2,6						+	+	+
Remigius-Krankenhaus Opladen	Leverkusen	<500	fg	2498	2,46	<10000	1,029	6	24	8: 31%	6: 14%	14: 10%	52	0,2	0,0						+	+	+
Herz-Jesu-Krankenhaus GmbH	Lindlar	<200	fg	2685	-0,19	<5000	0,971	5	16	11: 29%	5: 14%	12: 13%	30	0,0	0,6						-	+	+
St.-Josef-Krankenhaus	Linnich	nb	fg	2629	0,77	<5000	1,093	7	21	5: 22%	8: 20%	6: 15%	29	2,5	0,0						+	-	-

Krankenhausname	Ort	Betten	Träger	BFW	Budget-Konv.	Case-mix	CMI	Leistungs-dichte Basis-DRG		TOP 3 MDC			Part. in %	Budget-anteile in %		Bes. Leist.			Abweichung Ist-Werte			
					in %			25 %	50 %				O	ZE	SE	B	N	H	Fälle	CM	CMI	
Ev. Krankenhaus Lippstadt	Lippstadt	<500	fg	2661	0,51	<20000	0,861	5	24	6: 14%	1: 12%	14: 11%	24	0,4	0,0					+	+	+
Dreifaltigkeits-Hospital gem. GmbH	Lippstadt	<500	fg	2674	0,23	<20000	0,756	1	8	11: 38%	8: 16%	5: 15%	28	1,5	1,3					+	-	-
Krankenhaus Lübbecke	Lübbecke	<500	ö	2623	0,61	<10000	0,850	7	26	6: 13%	11: 12%	14: 12%	33	0,1	0,0					+	+	+
Krankenhaus für Sportverletzte Hellersen	Lüdenscheid	<500	fg	2704	-0,18	<10000	1,135	1	4	8: 98%	1: 1%	18: 0%	71	0,2	0,1					nb	nb	nb
Berglandklinik Lüdenscheid	Lüdenscheid	<50	p	2455	1,53	<1000	0,477	1	3	14: 46%	15: 25%	13: 25%	37	0,0	0,0					-	-	-
Klinikum Lüdenscheid	Lüdenscheid	<1000	ö	2831	-1,15	<50000	0,965	10	42	5: 15%	6: 10%	4: 9%	34	2,4	0,6	N				+	+	+
St. Marien-Hospital Lüdinghausen GmbH	Lüdinghausen	<500	fg	2744	-0,81	<10000	0,826	7	26	5: 17%	6: 15%	8: 14%	30	0,1	0,1					+	+	-
Klinik am Park Krankenhaus Lünen-Brambauer	Lünen	<200	ö	2467	2,82	<5000	0,961	4	17	8: 20%	6: 17%	5: 16%	44	0,3	0,0					nb	nb	nb
St.-Marien-Hospital	Lünen	<1000	fg	2506	2,79	<50000	1,068	9	34	5: 19%	6: 14%	8: 13%	39	1,5	1,8	N				+	+	+
Paracelsus-Klinik	Marl	<500	p	3094	-1,50	<20000	0,969	10	30	8: 33%	5: 15%	14: 8%	42	0,9	0,0	N				-	-	-
Marien-Hospital	Marl	<500	fg	2543	1,66	<10000	0,727	1	8	11: 46%	5: 14%	6: 14%	25	2,5	0,0	N				+	+	-
St. Marien-Hospital Marsberg	Marsberg	<200	fg	2878	-1,50	<5000	0,867	6	24	8: 20%	6: 18%	5: 14%	30	0,1	0,0					-	+	+
Kreis Krankenhaus Mechernich	Mechernich	<500	ö	2628	0,70	<20000	0,954	9	32	8: 16%	5: 14%	6: 12%	30	0,3	0,8					+	+	+
Rheinisches Rheumazentrum St. Elisabeth-Hospital	Meerbusch	<200	fg	2999	-1,50	<5000	1,212	1	3	8: 95%	1: 1%	4: 1%	42	0,1	9,4					-	-	+
St. Vincenz-Krankenhaus gGmbH	Menden	<500	fg	2571	1,43	<10000	0,834	7	28	6: 15%	5: 14%	8: 12%	32	0,2	0,0					+	+	+
St. Walburga-Krankenhaus GmbH	Meschede	<500	fg	2584	1,03	<10000	0,641	1	8	11: 35%	6: 13%	8: 8%	24	1,0	0,0					+	-	-
Veramed-Klinik am Tannenbergl Klinik für ganzheitliche	Meschede	<50	p	3308	-1,50	<5000	0,937	1	3	9: 20%	6: 17%	7: 13%	3	2,0	0,0					-	-	-
Ev.-Krankenhaus Mettmann GmbH	Mettmann	<500	fg	2466	2,59	<10000	0,829	7	25	6: 16%	5: 16%	8: 12%	26	0,2	0,2					+	+	+
Chir. Klinik Dr. Baumhöfener GmbH & CO KG	Minden	<50	p	2276	5,92	<1000	0,703	2	9	6: 33%	8: 21%	10: 12%	81	0,0	0,0					-	-	+
Klinikum Minden	Minden	>1000	ö	2717	-0,38	<50000	0,980	9	40	5: 12%	8: 11%	11: 10%	36	2,1	1,1	N				-	+	+
Krankenhaus Bethanien	Moers	<1000	fg	2566	1,61	<20000	0,991	6	22	4: 19%	5: 16%	6: 14%	26	1,9	0,2					+	-	-
St.-Josef-Krankenhaus Moers	Moers	<500	fg	2703	-0,42	<20000	0,887	8	29	1: 16%	6: 11%	8: 11%	35	0,2	0,3					+	+	-
Krankenhaus Neuwerk Maria von den Aposteln	Mönchengladbach	<500	fg	2688	-0,22	<20000	0,933	5	22	8: 26%	6: 16%	14: 10%	39	0,2	0,1					+	+	-
Krankenhaus Maria Hilf GmbH I u. II	Mönchengladbach	<1000	fg	2618	1,05	<50000	1,119	9	35	5: 18%	4: 14%	1: 12%	40	1,7	1,1	N				+	+	-
Städtische Kliniken Mönchengladbach GmbH	Mönchengladbach	<1000	ö	2501	1,80	<20000	0,893	5	24	5: 15%	6: 13%	14: 11%	26	0,6	0,4					+	+	-

Krankenhausname	Ort	Betten	Träger	BFW	Budget-Konv.	Case-mix	CMI	Leistungs-dichte Basis-DRG		TOP 3 MDC			Budget-anteile in %		Bes. Leist.			Abweichung Ist-Werte			
					in %			25	50 %	6: 21 %	3: 13 %	13: 11 %	O	ZE	SE	B	N	H	Fälle	CM	CMI
Evang. Krankenhaus Bethesda	Mönchengladbach	<500	fg	2771	-1,10	<10000	0,919	8	28	6: 21 %	3: 13 %	13: 11 %	46	0,2	0,1				-	-	+
St.-Josefs-Krankenhaus	Monheim	<200	fg	2408	3,50	<5000	0,929	7	19	6: 31 %	5: 19 %	8: 13 %	31	0,3	0,0				-	+	+
Stiftung Evangelisches Kranken- und Versorgungshaus	Mülheim	<1000	fg	2573	1,41	<50000	1,077	12	38	5: 24 %	6: 14 %	8: 12 %	47	1,6	0,0				+	+	-
St.-Marien-Hospital	Mülheim	<500	fg	2558	1,41	<20000	1,116	9	26	8: 22 %	6: 22 %	5: 14 %	37	1,3	0,0				+	-	-
Herz-Jesu-Krankenhaus Hilstrup GmbH	Münster	<500	fg	2601	0,97	<20000	0,852	8	28	11: 17 %	1: 14 %	6: 13 %	34	2,0	0,3				+	+	+
Clemenshospital GmbH	Münster	<500	fg	2573	1,49	<20000	1,052	6	26	4: 19 %	8: 16 %	6: 12 %	33	0,2	6,3				+	+	+
Ev. Krankenhaus Johannisstift gGmbH	Münster	<500	fg	2643	0,18	<5000	0,926	6	25	8: 18 %	5: 12 %	14: 10 %	32	0,2	3,6				+	+	+
Westf. Klinik für Psychiatrie und Psychotherapie Münster	Münster	<500	ö	1756	18,25	<1000	0,853	2	6	20: 29 %	4: 19 %	1: 8 %	0	3,5	0,0				-	-	+
Fachklinik Hornheide	Münster	<200	fg	2807	-1,50	<5000	1,164	1	4	9: 71 %	17: 7 %	8: 6 %	76	1,1	0,0				-	-	-
St. Franziskus-Hospital GmbH	Münster	<1000	fg	2380	3,92	<50000	0,879	5	22	5: 19 %	8: 12 %	6: 10 %	41	5,1	0,1		H		-	-	-
Universitätskliniken Münster	Münster	>1000	ö	2937	-1,50	>50000	1,496	18	64	8: 15 %	5: 12 %	3: 11 %	50	5,2	5,1				-	-	+
Raphaelsklinik GmbH	Münster	<500	fg	2684	0,06	<20000	0,970	7	29	6: 22 %	8: 11 %	5: 11 %	43	0,1	0,1				+	+	+
Städt. Krankenhaus Nettetal GmbH	Nettetal	<500	ö	2498	2,20	<10000	0,969	6	23	8: 28 %	6: 20 %	5: 17 %	36	0,2	0,1				+	+	+
Johanna-Etienne-Krankenhaus	Neuss	<500	fg	2635	0,68	<20000	1,042	7	31	8: 18 %	5: 17 %	1: 13 %	37	0,5	0,0				+	+	+
Städtische Kliniken Neuss Lukaskrankenhaus GmbH	Neuss	<1000	ö	2709	-0,07	<50000	0,957	6	31	5: 17 %	6: 12 %	3: 9 %	38	2,0	0,0				+	-	-
Rheintor Klinik Städtische Kliniken Neuss Lukaskrankenhaus GmbH	Neuss	<50	ö	2520	2,07	<5000	1,679	1	1	8: 95 %	6: 4 %	11: 1 %	99	0,0	0,0				+	+	-
St.-Elisabeth-Krankenhaus	Oberhausen	<500	p	2864	-1,50	<10000	0,960	6	19	8: 19 %	9: 17 %	4: 14 %	44	0,1	0,0				+	+	-
St. Clemens Hospitale Sterkrade gGmbH	Oberhausen	<500	fg	2610	0,58	<20000	0,950	7	29	6: 18 %	5: 14 %	8: 12 %	28	0,4	1,1				+	+	+
Evangelisches Krankenhaus	Oberhausen	<1000	fg	2681	-0,26	<20000	0,946	5	26	5: 21 %	14: 12 %	6: 12 %	30	0,7	0,8				+	+	-
St.-Marien-Hospital Osterfeld	Oberhausen	<500	fg	2688	0,22	<10000	1,000	6	19	8: 35 %	6: 18 %	4: 11 %	47	0,1	0,0				-	-	-
St.-Josef-Hospital	Oberhausen	<500	fg	2715	-0,64	<10000	0,950	6	22	1: 24 %	6: 15 %	5: 11 %	17	0,9	1,4				+	+	-
Pius-Hospital	Ochtrup	<200	fg	2761	-0,43	<5000	0,794	3	10	5: 31 %	4: 19 %	6: 14 %	0	0,1	0,0				+	+	-
Marien-Hospital	Oelde	<200	fg	2581	1,93	<10000	0,806	7	28	6: 15 %	8: 11 %	14: 10 %	33	0,2	0,0				+	+	-
St.-Martinus-Hospital	Olpe	<500	fg	2448	2,94	<20000	0,661	1	5	11: 40 %	5: 15 %	6: 7 %	24	2,7	0,0				+	-	-









Krankenhausname	Ort	Betten	Träger	BFW	Budget-Konv.	Case-mix	CMI	Leistungs-dichte Basis-DRG		TOP 3 MDC			Budget-anteile in %		Bes. Leist.			Abweichung Ist-Werte			
					in %			25 %	50 %				O	ZE	SE	B	N	H	Fälle	CM	CMI
Katharinen-Hospital	Willich	<200	fg	2562	1,18	<5000	0,859	7	22	6: 26%	5: 17%	8: 11%	27	0,5	0,1				nb	nb	nb
St.-Franziskus-Hospital	Winterberg	<50	fg	2633	0,88	<5000	0,905	7	23	8: 22%	6: 20%	5: 16%	30	0,0	0,0				+	+	+
St.-Josef-Krankenhaus	Wipperfurth	<500	fg	2616	0,58	<10000	0,808	6	23	6: 19%	8: 12%	5: 12%	33	0,0	0,0				-	-	-
Ev. Krankenhaus Witten gGmbH	Witten	<500	fg	3043	-1,50	<10000	1,060	11	32	6: 18%	8: 14%	11: 11%	33	0,4	1,9				-	-	+
Marien-Hospital Witten gGmbH	Witten	<500	fg	2506	2,43	<20000	0,953	3	20	5: 27%	14: 12%	6: 10%	36	1,2	0,0				+	+	+
Ev. Krankenhaus gGmbH Herminghaus-Stift	Wülfrath	<200	fg	4774	-1,50	<5000	0,795	6	19	8: 27%	6: 20%	5: 18%	31	0,0	0,0				++	+	-
Krankenhaus Bethesda	Wuppertal	<500	fg	2365	3,90	<20000	1,029	6	22	8: 17%	6: 14%	5: 12%	42	0,4	0,9				+	+	+
HELIOS Klinikum Wuppertal	Wuppertal	>1000	p	3190	-1,50	<50000	1,185	12	45	5: 24%	8: 9%	6: 9%	45	1,0	0,5	B	N		+	+	+
Krankenhaus St. Josef	Wuppertal	<200	fg	2884	-1,50	<5000	1,428	2	5	8: 97%	1: 1%	9: 0%	66	1,1	10,0				++	++	-
Kliniken St. Antonius gGmbH	Wuppertal	nb	fg	2694	-0,35	<20000	0,922	5	21	6: 16%	14: 14%	4: 13%	35	0,5	6,2	B			-	-	-
Geriatrische Kliniken St. Antonius gGmbH	Wuppertal	<50	fg	2463	1,91	<5000	1,394	2	7	1: 32%	5: 21%	4: 11%	1	0,1	0,0				-	-	-
Medizinisches Zentrum Kreis Aachen gGmbH, Würselen	Würselen	<500	ö	2682	-0,18	<50000	1,044	9	34	8: 19%	5: 14%	1: 12%	30	0,6	1,5		N		+	+	-
St.-Josef-Hospital	Xanten	<200	fg	2659	0,11	<5000	1,050	6	21	8: 30%	6: 14%	5: 14%	38	0,0	3,0				+	+	-
<b>Rheinland-Pfalz</b>		<b>298</b>		<b>2956</b>	<b>0,00</b>		<b>0,923</b>	<b>25</b>	<b>102</b>	<b>5: 16%</b>	<b>8: 14%</b>	<b>6: 13%</b>	<b>35</b>	<b>1,3</b>	<b>2,3</b>	<b>8</b>	<b>1</b>	<b>0</b>			
DRK-Krankenhaus Alzey-Worms	Alzey	<200	fg	2889	0,61	<5000	0,786	7	27	6: 18%	5: 16%	4: 10%	34	0,0	0,0				nb	nb	nb
Rheinessen-Fachklinik Alzey Zentrum für Psychiatrie und	Alzey	<500	ö	2397	7,57	<5000	0,874	1	4	1: 66%	8: 21%	19: 4%	0	0,0	1,7				nb	nb	nb
St.-Nikolaus-Stifts-Hospital GmbH	Andernach	<500	fg	2762	1,96	<10000	0,904	7	28	8: 20%	5: 16%	6: 14%	36	0,2	5,7				+	+	-
Rhein-Mosel-Fachklinik Zentrum für Psychiatrie	Andernach	<500	ö	2629	3,75	<5000	0,847	1	4	1: 80%	8: 7%	19: 4%	0	0,0	1,8				++	++	-
Kamillus-Klinik Fachklinik für organische	Asbach	<200	fg	3112	-1,50	<5000	0,793	1	3	1: 58%	5: 15%	4: 8%	0	0,0	0,0				+	-	-
Biomed-Klinik GmbH	Bad Bergzabern	<50	p	3237	-1,50	<5000	0,797	1	2	9: 23%	6: 18%	7: 15%	0	0,9	0,0				nb	nb	nb
Mosel-Eifel-Klinik Fachklinik für	Bad Bertrich	<50	p	2378	4,83	<5000	0,764	1	1	5: 99%	9: 1%		98	0,0	0,0				+	+	-
Ev.-Krankenhaus der Inneren Mission	Bad Dürkheim	<200	fg	2683	3,22	<10000	0,946	8	28	8: 20%	5: 18%	6: 18%	34	0,1	10,6	B			-	+	+
Hufeland-Klinik	Bad Ems	<200	p	2749	1,45	<5000	0,714	1	2	4: 73%	8: 12%	9: 6%	0	0,4	2,6				nb	nb	nb
Krankenhaus St. Marienwörth	Bad Kreuznach	<500	fg	2648	3,53	<10000	0,801	7	25	6: 19%	5: 14%	8: 12%	40	0,8	0,1				-	-	-
Rheuma-Heilbad AG	Bad Kreuznach	<200	p	6165	-1,50	<1000	0,916	1	1	8: 97%	4: 1%	6: 1%	5	1,3	8,9				+	+	+

Krankenhausname	Ort	Betten	Träger	BFW	Budget-Konv.	Case-mix	CMI	Leistungs-dichte Basis-DRG		TOP 3 MDC			Part. in %	Budget-anteile in %		Bes. Leist.			Abweichung Ist-Werte			
					in %			25 %	50 %				O	ZE	SE	B	N	H	Fälle	CM	CMI	
Diakoniekrankenhaus Kreuznacher Diakonie Standort Bad Kreuznach/Kirn	Bad Kreuznach	<1000	fg	2836	1,33	<20000	0,865	7	30	8: 18%	6: 16%	14: 9%	35	0,5	0,2					+	+	+
Gefäß.Zentrum Dr. Bauer	Bad Neuenahr-Ahrweiler	<50	p	2950	0,52	<5000	0,952	1	1	5: 88%	9: 9%	6: 1%	89	0,0	0,0					nb	nb	nb
KH-Verbund Marienhausklinikum im Kreis Ahrweiler	Bad Neuenahr-Ahrweiler	<500	fg	3056	-0,93	<20000	0,902	10	33	8: 18%	5: 14%	6: 13%	30	0,2	0,4					nb	nb	nb
Städt. Krankenhaus	Baumholder	<50	ö	2582	4,77	<1000	0,563	3	9	5: 29%	4: 17%	6: 17%		0,0	0,0					nb	nb	nb
Heilig-Geist-Hospital	Bingen	<200	fg	2868	0,97	<5000	0,771	9	29	6: 17%	8: 15%	5: 15%	35	0,2	0,0					nb	nb	nb
Elisabeth-Stiftung des DRK	Birkenfeld	<200	fg	2817	1,35	<5000	0,718	8	24	8: 18%	5: 17%	6: 15%	30	0,5	0,0					nb	nb	nb
Südeifelkliniken	Bitburg	<500	fg	2919	0,38	<10000	0,851	9	32	8: 21%	5: 13%	6: 12%	38	0,4	0,1					nb	nb	nb
Marien-Krankenhaus	Cochem	<200	fg	2794	1,73	<5000	0,772	5	23	6: 29%	5: 19%	8: 11%	36	0,3	0,0					nb	nb	nb
Krankenhaus Maria-Hilf	Daun	<500	fg	2811	1,36	<10000	0,891	8	27	8: 24%	5: 13%	6: 13%	41	0,6	0,0					+	+	+
Herz-Jesu-Krankenhaus	Dernbach	<500	fg	2690	3,05	<10000	0,825	5	19	5: 20%	6: 14%	14: 12%	32	0,4	0,0					+	+	+
Ev.-Johanniter-Krankenhaus Dierdorf-Selters gGmbH	Dierdorf	<200	fg	2818	1,52	<5000	0,803	6	25	5: 23%	8: 21%	6: 15%	33	0,0	28,6	B				nb	nb	nb
DRK-Krankenhaus Diez	Diez	<200	fg	3091	-1,44	<5000	0,830	6	18	8: 27%	6: 15%	5: 12%	39	0,1	0,0					nb	nb	nb
Städtisches Krankenhaus	Frankenthal	<500	ö	2827	1,04	<10000	0,929	6	24	6: 19%	5: 16%	8: 9%	29	0,1	0,0					nb	nb	nb
Gesellschaft für Mikroneurochirurgie mbH	Gensingen	<50	p	1979	17,16	<5000	1,484	1	1	8: 97%	1: 3%	23: 0%	97	0,0	0,0					+	+	+
St.-Elisabeth-Krankenhaus	Gerolstein	<200	fg	2752	2,48	<5000	0,780	6	18	6: 18%	5: 17%	8: 15%	22	0,8	0,1					+	+	-
Kreiskrankenhaus	Grünstadt	<200	ö	2880	0,87	<10000	0,781	8	25	5: 18%	6: 15%	8: 10%	32	0,2	0,0					+	+	-
Westerwaldklinikum Hachenburg	Hachenburg	<1000	fg	2972	-0,23	<20000	0,779	7	25	6: 16%	5: 14%	8: 13%	28	0,1	0,0					nb	nb	nb
St.-Josef-Krankenhaus	Hermeskeil	<200	fg	3214	-1,50	<5000	0,887	8	25	8: 19%	5: 18%	6: 16%	31	0,4	0,0					nb	nb	nb
Städt. Krankenanstalten Idar-Oberstein GmbH	Idar-Oberstein	<1000	fg	2756	2,34	<20000	0,923	7	32	6: 17%	5: 17%	8: 10%	29	3,3	0,4					nb	nb	nb
Diakonie-Krankenhaus	Ingelheim	<200	fg	2919	0,09	<5000	0,954	10	27	6: 19%	5: 19%	8: 18%	36	0,1	0,0					+	-	-
Lutrina-Klinik	Kaiserslautern	<50	p	2634	2,64	<1000	0,494	1	3	8: 53%	2: 28%	6: 11%	99	0,0	0,0					nb	nb	nb
Westpfalz-Klinikum GmbH Standort I und II	Kaiserslautern	>1000	ö	2787	1,86	<50000	0,974	4	29	11: 21%	5: 16%	6: 10%	33	1,9	1,9					nb	nb	nb
Asklepios Südpfalzkliniken GmbH	Kandel	<500	p	2768	2,27	<20000	0,846	5	23	6: 16%	5: 15%	14: 10%	27	0,2	0,0					nb	nb	nb
Westpfalz-Klinikum GmbH Kibo	Kirchheimboland	<500	ö	2699	3,00	<10000	0,831	7	24	8: 20%	6: 19%	5: 14%	38	0,1	0,0					+	+	-

Krankenhausname	Ort	Betten	Träger	BFW	Budget-Konv.	Case-mix	CMI	Leistungs-dichte Basis-DRG		TOP 3 MDC			Part. in %		Budget-anteile in %		Bes. Leist.		Abweichung Ist-Werte		
					in %			25	50				O	ZE	SE	B	N	H	Fälle	CM	CMI
Bezirksverband Pfalz PfalzKlinik Landeck	Klingenmünster	<1000	ö	2864	0,75	<5000	0,895	1	4	1: 78%	19: 5%	8: 4%	0	1,6	2,1				-	+	+
Stiftungsklinikum Mittelrhein	Koblenz	<1000	fg	2807	1,46	<20000	1,061	12	40	5: 20%	8: 19%	6: 14%	45	0,9	9,1				nb	nb	nb
Städt. Krankenanstalt Kemperhof Koblenz	Koblenz	<1000	ö	2923	0,21	<20000	0,743	1	12	11: 31%	6: 18%	5: 6%	23	2,8	2,6				- - -	-	+++
Katholisches Klinikum Marienhof	Koblenz	<500	fg	2803	1,85	<20000	1,039	5	21	5: 26%	8: 20%	4: 11%	47	1,2	0,5				+	+	+
Bundeswehrzentral Krankenhaus	Koblenz	<200	ö	2348	8,49	<20000	1,294	10	38	5: 25%	8: 17%	3: 10%	50	3,2	2,4				nb	nb	nb
St.-Elisabeth-Krankenhaus	Lahnstein	<500	fg	3330	-1,50	<5000	0,658	4	16	6: 21%	14: 11%	3: 11%	36	0,0	0,0				nb	nb	nb
Klinik Lahnhöhe Krankenhaus GmbH & Co KG	Lahnstein	<500	p	2238	10,73	<5000	0,984	1	1	8: 95%	1: 4%	18: 0%		12,3	0,0				0	+	+
Klinikum Landau – Südliche Weinstraße	Landau	<500	ö	2747	2,20	<20000	0,954	9	31	8: 19%	5: 17%	6: 15%	34	0,4	0,0				+	+	+
St.-Johannis-Krankenhaus	Landstuhl	<500	fg	2884	0,74	<10000	0,921	4	21	8: 24%	6: 13%	5: 13%	39	0,0	0,0				+	-	-
Franziskus-Krankenhaus	Linz	<200	fg	2835	1,30	<5000	1,031	7	23	8: 33%	6: 16%	5: 13%	46	0,1	0,0				nb	nb	nb
Berufsgenossenschaftliche Unfallklinik	Ludwigshafen	<500	ö	2836	1,16	<10000	1,490	3	11	8: 72%	9: 9%	1: 7%	87	0,5	33,3	B			nb	nb	nb
St.-Marien- und St.-Annastift-Krankenhaus	Ludwigshafen	<500	fg	2899	0,63	<20000	0,942	4	23	6: 16%	8: 13%	5: 12%	29	0,5	4,6	B			+	+	+
Klinikum der Johann Gutenberg-Universität	Mainz	>1000	ö	2926	0,22	>50000	1,267	19	61	5: 13%	8: 11%	3: 9%	48	4,3	2,3	B			-	-	-
DRK-Schmerz-Zentrum Mainz Alice-Hospital	Mainz	<50	fg	BE													B				
St. Elisabeth Krankenhaus Mayen GmbH	Mayen	<500	ö	2838	1,31	<10000	0,858	9	31	5: 14%	6: 13%	8: 11%	34	0,2	0,0				+	+	-
Neurologische Klinik Meisenheim*	Meisenheim	<50	ö	2725	2,62	<5000	0,773	3	12	1: 30%	8: 20%	6: 14%	14	0,0	0,7				-	-	+
Krankenhaus der barmherzigen Brüder	Montabaur	<200	fg	2831	1,30	<5000	0,776	9	28	6: 20%	8: 16%	11: 12%	35	0,0	2,0				-	-	+
Marienkrankenhaus Nassau	Nassau	<50	fg	2956	0,00	<1000	1,109	2	7	1: 34%	5: 19%	8: 14%		0,0	0,0				nb	nb	nb
Marienhausklinik St. Josef Neuerburg	Neuerburg	<50	fg	2965	-0,09	<1000	0,743	3	14	8: 30%	5: 20%	4: 11%	25	0,1	0,0				nb	nb	nb
DRK-Krankenhaus Neuwied	Neuwied	<500	fg	2773	1,96	<20000	0,824	5	19	5: 36%	4: 10%	6: 10%	30	1,0	0,2				-	+	+
Marienhausklinikum	Neuwied	<1000	fg	2974	-0,18	<20000	0,898	3	20	11: 19%	8: 17%	6: 10%	34	1,1	0,6				nb	nb	nb
Loreley-Kliniken St. Goar-Oberwesel	Oberwesel	<500	fg	3127	-1,50	<5000	0,903	1	4	8: 61%	6: 9%	5: 7%	23	10,8	0,1				nb	nb	nb
Städt. Krankenhaus Pirmasens gGmbH	Pirmasens	<500	ö	2713	2,74	<20000	0,932	5	23	5: 24%	6: 15%	4: 8%	29	1,2	0,0				+	+	+
St.-Joseph-Krankenhaus GmbH	Prüm	<200	fg	2802	1,40	<5000	0,779	7	21	5: 19%	6: 17%	8: 15%	23	0,1	0,0				nb	nb	nb
Krankenhaus Maria Stern	Remagen	<200	fg	2672	3,20	<5000	0,942	7	26	6: 20%	5: 17%	8: 16%	25	0,0	0,0				+	+	-

Krankenhausname	Ort	Betten	Träger	BFW	Budget-Konv.	Case-mix	CMI	Leistungsdichte Basis-DRG		TOP 3 MDC			Part. in %		Budget-anteile in %		Bes. Leist.		Abweichung Ist-Werte		
					in %			25 %	50 %	8	6	5	O	ZE	SE	B	N	H	Fälle	CM	CMI
St.-Elisabeth-Krankenhaus	Rodalben	<200	fg	2945	0,12	<5000	1,074	7	22	8: 36%	6: 16%	5: 14%	46	0,0	0,1			--	--	--	
Kreiskrankenhaus St. Franziskus	Saarburg	<500	ö	2760	2,11	<10000	0,766	9	31	6: 17%	8: 15%	5: 12%	37	1,1	0,0			-	-	-	
Diakonie-Krankenhaus Kreuznacher Diakonie	Simmern	<500	fg	2846	1,08	<10000	0,811	10	28	5: 16%	6: 13%	8: 13%	33	0,4	0,0			-	+	+	
St.-Vincentius-Krankenhaus	Speyer	<500	fg	2799	1,70	<10000	1,060	10	28	11: 18%	8: 18%	6: 16%	47	0,2	0,0			+	+	-	
Krankenhaus der Ev.-Diakonissenanstalt	Speyer	<500	fg	2823	1,42	<20000	0,853	3	19	5: 14%	6: 14%	14: 14%	25	0,0	5,6	B		-	+	+	
Evangelisches Krankenhaus Traben-Trarbach	Traben-Trarbach	<50	fg	3026	-0,69	<1000	0,487	1	4	14: 29%	13: 23%	15: 21%	52	0,0	0,0			--	--	--	
Ev.-Elisabeth-Krankenhaus Trier gGmbH	Trier	<200	fg	2892	0,53	<5000	0,738	5	20	5: 14%	8: 13%	6: 13%	42	0,1	0,0			nb	nb	nb	
Krankenanstalt Mutterhaus der Borromäerinnen	Trier	<1000	fg	2902	0,50	<50000	0,908	8	32	3: 15%	6: 14%	9: 10%	40	1,0	3,8	B		nb	nb	nb	
Marien-Krankenhaus	Trier	<200	fg	2839	1,41	<10000	0,796	4	22	6: 18%	14: 14%	8: 10%	41	0,1	0,0			nb	nb	nb	
Krankenhaus der Barmherzigen Brüder	Trier	<1000	fg	2919	0,59	<50000	0,957	1	16	11: 30%	5: 21%	8: 11%	35	2,5	1,5	N		+	+	+	
St.-Antonius-Krankenhaus	Wissen	<200	fg	3201	-1,50	<5000	0,817	4	12	5: 33%	6: 16%	4: 12%	0	0,0	0,0			nb	nb	nb	
Krankenhausverbund Bernkastel-Wittlich	Wittlich	<1000	fg	2977	-0,24	<20000	0,875	8	31	5: 16%	6: 15%	8: 13%	27	0,2	0,1			nb	nb	nb	
Stadtkrankenhaus Worms	Worms	<1000	ö	2724	2,60	<50000	0,934	7	29	5: 15%	6: 14%	8: 11%	32	0,3	0,1			+	+	+	
Hess. Diakonieverein e.V. Hochstift Worms	Worms	<200	fg	2851	1,12	<5000	0,752	6	23	6: 22%	8: 15%	14: 11%	41	0,2	0,2			-	-	+	
St.-Josef-Krankenhaus	Zell	<500	fg	3156	-1,50	<5000	0,875	6	24	6: 16%	1: 14%	5: 13%	21	0,3	2,5			+	+	+	
Krankenhaus St. Elisabeth	Zweibrücken	<500	fg	3064	-1,05	<10000	1,018	10	30	5: 23%	8: 16%	6: 16%	34	0,0	0,0			+	+	-	
Evangelisches Krankenhaus Zweibrücken	Zweibrücken	<500	fg	2962	-0,27	<10000	0,820	6	22	6: 19%	5: 18%	4: 12%	28	0,3	0,0			nb	nb	nb	
<b>Saarland</b>		<b>275</b>		<b>2902</b>	<b>0,00</b>		<b>0,948</b>	<b>14</b>	<b>78</b>	<b>5: 15%</b>	<b>11: 13%</b>	<b>8: 12%</b>	<b>31</b>	<b>1,9</b>	<b>1,4</b>	<b>1</b>	<b>1</b>	<b>0</b>			
Caritas-Krankenhaus Dillingen	Dillingen	<500	fg	3194	-1,50	<10000	0,985	6	22	1: 23%	6: 18%	5: 15%	22	0,1	0,2			++	+	-	
Universitätskliniken des Saarlandes	Homburg	>1000	ö	2921	-0,18	>50000	1,026	2	29	11: 25%	5: 12%	8: 8%	33	4,7	0,6	N		-	-	+	
Caritas-Krankenhaus Lebach	Lebach	<200	fg	3064	-1,50	<10000	0,934	8	25	6: 18%	5: 18%	8: 15%	30	0,5	0,2			-	+	+	
SHG Kliniken Merzig Von-Fellenberg-Stift	Merzig	<500	ö	2905	-0,02	<10000	0,855	6	21	1: 15%	6: 13%	5: 13%	21	0,5	0,6			nb	nb	nb	
DRK Klinik Mettlach	Mettlach	<50	fg	2699	2,26	<1000	1,506	1	3	1: 33%	8: 28%	5: 11%		0,0	32,0			nb	nb	nb	
Kinderklinik Kohlhof	Neunkirchen	<50	fg	2754	1,61	<5000	0,655	1	5	6: 25%	4: 16%	1: 15%	4	0,1	26,6			nb	nb	nb	
Saarland Klinik kreuznacher diakonie Fliedner Krankenhaus Neunkirchen	Neunkirchen	<200	fg	3313	-1,50	<5000	0,999	2	7	5: 25%	10: 23%	20: 11%	10	0,3	0,0			-	-	-	







Krankenhausname	Ort	Betten	Träger	BFW	Budget-Konv.	Case-mix	CMI	Leistungs-dichte Basis-DRG		TOP 3 MDC			Part. in %	Budget-anteile in %			Bes. Leist.			Abweichung Ist-Werte		
					in %			25 %	50 %	5	6	13		O	ZE	SE	B	N	H	Fälle	CM	CMI
Klinikum Riesa-Großenhain gGmbH-Krankenhaus Großenhain*	Großenhain	<500	ö	3004	-1,50	<5000	0,848	7	24	5: 20%	6: 13%	13: 11%	27	3,3	0,0				nb	nb	nb	
Sächsisches Krankenhaus Grobschweidnitz	Grobschweidnitz	<500	ö	2899	-1,50	<5000	0,996	1	3	1: 78%	8: 16%	19: 3%	0	0,1	0,8				+	+	-	
Diakoniekrankenhaus Chemnitzer Land – DIAKOMED gGmbH	Hartmannsdorf	<500	fg	2424	3,61	<10000	0,926	8	27	8: 17%	5: 14%	6: 14%	28	0,2	0,0				+	+	-	
Asklepios Orthopädische Klinik Hohwald	Hohwald	<200	p	2712	-0,03	<5000	1,561	1	3	8: 98%	1: 1%	21: 0%	74	0,0	0,0				+	+	+	
Klinikum Hoyerswerda gGmbH	Hoyerswerda	<1000	ö	2787	-0,86	<50000	0,960	9	35	8: 15%	5: 14%	6: 11%	37	2,7	0,2	N			+	+	+	
Malteser-Krankenhaus Kamenz	Kamenz	<500	fg	2629	0,76	<10000	0,796	6	22	5: 16%	6: 15%	14: 10%	26	0,4	0,0				-	+	+	
Kreis-Krankenhaus Kirchberg GmbH	Kirchberg	<200	ö	2720	-0,16	<5000	1,038	7	26	5: 25%	6: 16%	8: 14%	30	0,1	1,0				-	-	+	
Park-Krankenhaus Leipzig Süd-Ost GmbH	Leipzig	<1000	p	2374	5,06	<20000	1,605	6	24	8: 31%	5: 22%	6: 14%	53	3,9	0,2	N			+	+	-	
St. Elisabeth-Krankenhaus Leipzig	Leipzig	<500	fg	2355	4,81	<20000	0,912	6	25	6: 16%	14: 13%	8: 10%	45	0,6	0,0				+	+	-	
Ev. Diakonissenkrankenhaus Leipzig gGmbH	Leipzig	<500	fg	2561	1,82	<10000	0,853	7	25	8: 18%	6: 14%	5: 11%	51	0,3	0,0				+	+	+	
Städtisches Klinikum „St. Georg“ Leipzig	Leipzig	>1000	ö	2716	-0,17	<50000	1,105	11	40	5: 15%	4: 13%	6: 11%	34	1,9	5,4	N			+	+	-	
Herzzentrum Leipzig GmbH	Leipzig	<500	p	2643	0,61	<50000	2,383	1	7	5: 90%	-1: 3%	1: 2%	62	7,6	1,9	N			-	+	+	
Universitätsklinikum Leipzig AöR	Leipzig	>1000	ö	2778	-0,84	>50000	1,293	15	59	8: 14%	1: 10%	3: 8%	46	5,2	3,2				-	-	-	
Bundeswehrkrankenhaus Leipzig	Leipzig-Wiederitzsch	<50	ö	2047	10,41	<1000	0,978	5	16	5: 20%	3: 16%	6: 16%	27	1,8	0,2				nb	nb	nb	
HELIOS-Klinik Leisnig	Leisnig	<500	p	3048	-1,50	<10000	0,789	6	22	5: 16%	6: 15%	4: 12%	25	0,0	0,0				-	+	+	
Krankenhaus Lichtenstein gGmbH	Lichtenstein	<500	fg	2697	0,06	<10000	0,836	7	23	6: 15%	5: 14%	8: 13%	24	0,3	0,0				+	+	-	
Epilepsiezentrum Kleinwachau e.V.	Liegau-Augustusbad	<50	fg	BE													B					
Elblandkliniken Meißen-Radebeul GmbH und Co. KG Standort Meißen	Meißen	<500	ö	2526	2,36	<20000	0,922	8	27	8: 17%	6: 16%	5: 14%	30	0,3	0,0				-	-	+	
Landkreis Mittweida Krankenhaus gGmbH (Mittweida/Rochlitz/Frankenbergr)	Mittweida	<500	ö	2656	0,33	<20000	0,957	7	26	5: 17%	6: 15%	8: 11%	29	0,2	0,1				+	-	-	
Diakonissenanstalt „Emmaus“ Niesky	Niesky	<200	fg	2827	-1,45	<5000	0,815	6	22	8: 18%	6: 18%	5: 17%	27	0,4	0,0				+	+	-	
Klinikum Mittleres Erzgebirge gGmbH-Haus Olbernhau	Olbernhau	<200	ö	3043	-1,50	<5000	0,808	7	20	6: 24%	5: 22%	8: 13%	25	0,4	0,0				+	+	+	
Collm Klinik Oschatz	Oschatz	<200	ö	2746	-0,49	<10000	1,078	5	21	8: 28%	6: 16%	5: 14%	41	0,1	0,0				-	-	+	
Klinikum Pirma GmbH	Pirma	<500	p	2760	-0,47	<20000	0,901	9	34	6: 14%	8: 12%	5: 9%	36	1,5	0,0	N			++	++	-	







Krankenhausname	Ort	Betten	Träger	BFW	Budget-Konv.	Case-mix	CMI	Leistungs-dichte Basis-DRG		TOP 3 MDC			Part. in %	Budget-anteile in %		Bes. Leist.			Abweichung Ist-Werte		
					in %			25	50	5	6	8	O	ZE	SE	B	N	H	Fälle	CM	CMI
<b>Schleswig-Holstein</b>		<b>268</b>		<b>2653</b>	<b>0,00</b>		<b>1,026</b>	<b>27</b>	<b>112</b>	<b>5: 16%</b>	<b>6: 13%</b>	<b>8: 12%</b>	<b>35</b>	<b>2,3</b>	<b>2,7</b>	<b>6</b>	<b>0</b>	<b>0</b>			
Klinik Ahrensburg Dr. Frahm/Dr. Frenzel	Ahrensburg	<50	p	2626	0,31	<1000	0,620	2	10	8: 44%	6: 13%	1: 10%	46	0,0	0,0				++	++	-
Rheuma-Klinik GmbH Bad Bramstedt	Bad Bramstedt	<500	ö	2861	-1,50	<10000	1,391	1	1	8: 95%	1: 2%	16: 1%	36	1,7	1,6				-	+	+
Asklepios Klinik Bad Oldesloe	Bad Oldesloe	<500	p	2652	0,00	<10000	0,871	6	24	6: 18%	5: 13%	8: 10%	24	2,9	0,2				-	+	+
HELIOS Agnes Karll Krankenhaus Bad Schwartau	Bad Schwartau	<50	p	2580	0,86	<5000	0,743	2	11	8: 43%	11: 11%	12: 10%	80	0,1	0,0				+	+	+
Segeberger Kliniken GmbH	Bad Segeberg	<50	p	2450	2,60	<20000	1,170	3	16	5: 49%	6: 8%	8: 7%	36	2,5	4,3				nb	nb	nb
Krankenhaus Borstel	Borstel	<50	fg	2628	0,28	<5000	0,798	1	1	4: 87%	5: 3%	-1: 2%	4	1,1	7,5				nb	nb	nb
St.-Elisabeth-Krankenhaus	Eutin	<200	fg	2519	1,65	<5000	1,279	2	8	8: 32%	5: 20%	1: 11%	1	0,0	28,0	B			-	+	++
Ostholstein-Kliniken GmbH Klinik Eutin	Eutin	<500	ö	2665	-0,14	<20000	0,859	7	30	5: 15%	6: 13%	8: 11%	30	0,8	2,9				+	+	+
Katharinen Hospiz am Park	Flensburg	<50	fg	BE										0,0	100,0	B			nb		
Ev. Luth. Diakonissenanstalt zu Flensburg	Flensburg	<500	fg	2587	0,77	<50000	0,855	3	21	11: 20%	5: 11%	8: 10%	31	1,7	0,2				+	+	-
St.-Franziskus-Hospital	Flensburg	<500	fg	2664	-0,12	<20000	1,170	5	18	6: 35%	4: 16%	7: 10%	38	1,1	4,4				+	-	-
Vitanas Klinik für Geriatrie Geesthacht	Geesthacht	<50	p	2737	-1,50	<5000	1,888	1	1	8: 40%	1: 34%	5: 16%		0,0	0,0				nb	nb	nb
Humaine Klinik Geesthacht	Geesthacht	<50	p	BE												B					
Johanniter-Krankenhaus Geesthacht/Lauenburg	Geesthacht	<500	fg	2601	0,61	<10000	0,790	5	22	5: 15%	6: 13%	8: 13%	24	0,3	0,1				nb	nb	nb
Parkklinik Glücksburg	Glücksburg	<50	p	1699	20,82	<1000	0,481	1	1	3: 60%	11: 13%	12: 8%	85	0,0	0,0				0	0	0
Paracelsus Klinik Glückstadt GmbH	Glückstadt	<50	p	5143	-1,50	<1000	0,756	7	22	5: 17%	6: 17%	4: 11%	17	0,1	0,0				-	-	-
Krankenhaus Großhansdorf	Großhansdorf	<500	fg	2474	2,23	<10000	0,971	1	1	4: 95%	-1: 1%	5: 1%	12	1,2	3,7				-	+	+
Westküstenklinik Heide	Heide	<500	ö	2577	0,89	<50000	0,999	10	37	8: 14%	5: 13%	6: 13%	30	1,2	1,7				-	+	+
Paracelsus Nordseeklinik Helgoland	Helgoland	<50	p	10116	0,00	<1000	0,475	4	17	6: 25%	5: 20%	1: 11%	6	0,0	43,3	B			nb	nb	nb
Kliniken Nordfriesland	Husum	<500	ö	2798	-1,50	<20000	0,850	8	28	5: 17%	6: 15%	8: 11%	29	0,4	0,4				nb	nb	nb
Privatklinik Dr. Winkler	Husum	<50	p	2736	-0,92	<1000	0,576	1	1	8: 89%	6: 7%	9: 3%	96	0,0	0,0				--	-	+
Zweckverb. Krankenhaus Itzehoe	Itzehoe	<1000	ö	2490	2,03	<50000	1,017	9	35	5: 15%	6: 13%	1: 10%	31	0,7	6,6				+	+	-
Paracelsus-Klinik Henstedt-Ulzburg/Kaltenkirchen	Kaltenkirchen	<500	p	2899	-1,50	<10000	0,797	6	25	6: 16%	8: 15%	5: 10%	30	2,7	0,4				nb	nb	nb
Margarethen-Klinik gGmbH	Kappeln	<50	fg	2638	0,17	<1000	0,606	6	17	8: 38%	9: 19%	6: 15%	64	0,0	0,0				nb	nb	nb

Krankenhausname	Ort	Betten	Träger	BFW	Budget-Konv.	Case-mix	CMI	Leistungs-dichte Basis-DRG		TOP 3 MDC			Budget-anteile in %			Bes. Leist.			Abweichung Ist-Werte		
					in %			25 %	50 %				O	ZE	SE	B	N	H	Fälle	CM	CMI
Städtisches Krankenhaus	Kiel	<1000	ö	2766	-1,18	<50000	0,937	5	23	5: 14%	6: 14%	14: 9%	18	4,6	1,4				nb	nb	nb
Park-Klinik GmbH	Kiel	<50	p	2271	5,44	<5000	0,582	1	5	13: 34%	6: 28%	9: 17%	89	0,0	0,0				+	-	--
Fachklinik Heiligenhafen Fachklinik Kiel	Kiel	<500	ö	2998	-1,50	<1000	0,781	1	3	1: 57%	8: 30%	3: 4%	15	1,3	0,0				--	--	-
Klinik Dr. Flehsig Fachklinik für	Kiel	<50	p	2379	3,66	<1000	0,475	1	1	3: 99%	2: 0%	9: 0%	96	0,0	0,0				nb	nb	nb
St.-Elisabeth-Krankenhaus	Kiel	<50	fg	2603	0,58	<5000	0,685	1	5	8: 75%	6: 12%	5: 4%	94	0,0	0,1				---	---	+
Praxisklinik Kiel GmbH	Kiel	<50	p	2807	-1,50	<5000	0,624	3	7	8: 38%	3: 22%	6: 20%	97	0,0	0,0				-	-	-
Klinikum der Christian-Albrechts-Universität Kiel	Kiel	>1000	ö	2686	-0,37	>50000	1,383	19	62	5: 14%	3: 10%	1: 9%	48	5,7	3,1				+	+	+
DRK Therapiezentrum Marli GmbH	Lübeck	<50	fg	2385	3,56	<5000	1,826	1	2	8: 39%	1: 20%	5: 17%	0	0,0	12,6				+	+	-
Universitätsklinikum Lübeck	Lübeck	>1000	ö	2656	-0,03	>50000	1,284	15	56	5: 17%	1: 9%	6: 9%	44	4,3	1,5				-	-	-
Marien-Krankenhaus Lübeck	Lübeck	<50	fg	2789	-1,48	<5000	0,490	1	5	14: 23%	15: 20%	6: 13%	61	0,1	0,0				nb	nb	nb
Städt. Krankenhaus Priwall und Süd	Lübeck	<1000	p	2671	-0,21	<20000	1,086	9	30	5: 26%	6: 17%	8: 11%	29	1,3	3,7				nb	nb	nb
August-Bier-Klinik Krankenhaus für Neuro-	Malente	<50	ö	2424	2,98	<1000	1,225	1	3	1: 85%	19: 7%	8: 4%		0,0	61,9				nb	nb	nb
Klinik Dr. Lehmann*	Neumünster	<50	p	2519	1,66	<1000	0,554	1	4	6: 47%	8: 28%	9: 20%	96	0,0	0,0				---	---	+
Klinik Klosterstr. GbR Dr. Rüdell/R. Gottburg	Neumünster	<50	p	2156	7,60	<1000	0,655	1	4	13: 71%	9: 19%	14: 7%	89	0,0	0,0				--	--	-
FEK-Friedrich-Ebert- Krankenhaus Neumünster GmbH	Neumünster	<1000	ö	2586	0,78	<50000	1,158	9	35	5: 17%	6: 13%	8: 10%	32	1,2	2,4	B			+	-	-
Fachklinik für Psychiatrie/Neurologie/Rehabilitation	Neustadt	<500	ö	2532	1,48	<1000	0,980	1	2	1: 78%	10: 8%	8: 7%	0	0,3	4,4				---	---	-
Kinderzentrum Pelzerhaken	Neustadt	<50	fg	BE													B				
Regio.Kliniken gGmbH	Pinneberg	<1000	ö	2677	-0,27	<50000	1,032	9	36	5: 18%	8: 16%	6: 15%	38	0,7	0,7				nb	nb	nb
Kreis Krankenhaus des Kreises Plön	Preetz	<200	ö	2499	1,91	<10000	0,897	7	27	6: 17%	5: 17%	8: 10%	27	0,3	0,0				nb	nb	nb
DRK Krankenhaus Mölln/Ratzeburg	Ratzeburg	<500	fg	2718	-0,72	<10000	0,899	9	31	5: 18%	6: 14%	8: 13%	31	0,2	0,0				-	-	+
DRK Röpertsberg Klinik	Ratzeburg	<50	fg	2502	1,88	<5000	1,710	1	2	8: 32%	5: 27%	1: 24%	13	0,0	11,2				-	+	++
Krankenhaus Reinbek St.-Adolf-Stift	Reinbek	<500	fg	2647	0,05	<20000	0,981	8	31	5: 20%	6: 17%	8: 11%	33	0,8	0,1				nb	nb	nb
Kreis Krankenhaus Rendsburg	Rendsburg	<1000	ö	2602	0,59	<50000	0,919	9	34	5: 16%	6: 14%	8: 10%	34	0,9	1,8				nb	nb	nb
Martin-Luther-Krankenhaus Schleswig GmbH	Schleswig	<500	ö	2473	2,25	<20000	0,956	9	32	5: 22%	6: 16%	1: 11%	35	2,3	0,3				nb	nb	nb
Krankenhaus Middelburg	Süsel	<50	fg	2463	2,41	<5000	2,139	1	1	1: 47%	8: 25%	5: 12%	1	0,0	43,8				nb	nb	nb



Krankenhausname	Ort	Betten	Träger	BFW	Budget-Konv.	Case-mix	CMI	Leistungs-dichte Basis-DRG		TOP 3 MDC			Part. in %	Budget-anteile in %		Bes. Leist.			Abweichung Ist-Werte				
					in %			25 %	50 %				O	ZE	SE	B	N	H	Fälle	CM	CMI		
Fachklinik Schloß Friedensburg GmbH	Leutenberg	<50	p	BE													B						
Klinikum Meiningen GmbH	Meiningen	<1000	p	2581	1,70	<50000	1,103	10	34	8: 18%	6: 15%	5: 15%	40	3,0	0,5		N				+	+	+
Sozialwerk Meiningen GmbH Geriatrische Fachklinik	Meiningen	<50	fg	2073	10,80	<5000	1,916	1	1	1: 39%	8: 39%	5: 13%		0,0	6,8						nb	nb	nb
Kreis Krankenhaus Unstrut-Hainich	Mühlhausen	<500	ö	2532	2,17	<20000	0,987	8	26	8: 24%	5: 16%	6: 16%	38	1,2	0,0						-	-	-
Landesfachkrankenhaus für Psychiatrie und Neurologie	Mühlhausen	<500	fg	2347	5,15	<5000	0,830	1	4	1: 77%	19: 5%	8: 5%		0,0	2,3						-	-	-
Evangelisches Krankenhaus	Neustadt	<50	fg	2353	5,19	<5000	0,679	1	1	4: 93%	5: 3%	19: 1%	2	0,0	17,0						-	-	+
Südharz-Krankenhaus Nordhausen gGmbH	Nordhausen	<1000	ö	2818	-1,00	<50000	1,055	11	40	5: 14%	6: 13%	8: 9%	41	2,0	0,2		N				+	+	+
Thüringen Klinik	Pößneck	<200	ö	2917	-1,50	<5000	0,926	8	24	8: 23%	5: 20%	6: 17%	33	0,2	0,0						+	-	-
Kreis Krankenhaus Ronneburg	Ronneburg	<50	ö	2269	6,06	<5000	1,997	1	1	8: 58%	1: 32%	5: 8%		0,0	1,7						+	+	+
Thüringen-Klinik Georgius-Agricola-gGmbH	Saalfeld	<1000	ö	2586	1,43	<50000	1,093	10	35	5: 16%	8: 15%	6: 15%	31	1,5	0,3		N				+	+	+
Kreis Krankenhaus Schleiz	Schleiz	<200	ö	2830	-1,16	<5000	0,800	7	23	5: 17%	8: 14%	6: 14%	25	0,0	0,0						-	+	+
Kreis Krankenhaus Schmalkalden gGmbH	Schmalkalden	<500	fg	2669	0,61	<10000	0,878	9	28	5: 17%	8: 16%	6: 14%	32	0,4	0,0						nb	nb	nb
Kreis Krankenhäuser Sonneberg und Neuhaus gGmbH	Sonneberg	<500	ö	2705	0,19	<20000	0,937	9	25	5: 20%	8: 19%	6: 13%	37	0,3	0,0						+	+	-
Asklepios Fachklinik für Psychiatrie und Neurologie	Stadtroda	<500	p	2428	3,98	<5000	1,009	1	1	1: 89%	8: 3%	19: 3%	0	1,2	1,2						+	+	-
Zentralklinikum gGmbH, Südthüringen	Suhl	<1000	p	2707	0,15	<50000	1,033	13	48	5: 14%	6: 10%	8: 9%	40	2,1	0,2						-	-	-
KMG Rehabilitationsklinik	Sülzhayn	<50	p	BE													B						
Klinik Waldeshöhe GmbH	Uhlstädt	<50	p	2669	0,61	<1000	0,990	1	1	8: 97%	1: 3%			0,9	16,6						-	--	-
Sophien- und Hufeland Klinikum gGmbH	Weimar	<1000	fg	2620	1,11	<20000	0,880	7	30	6: 13%	8: 13%	1: 13%	31	0,7	0,3						-	+	+